

R[®] **R&D**
金屬精品建材

R&D Quality Building Materials
R&D International Ltd.



鋁合金修邊條 · 鋁合金踢腳板 · 鋁合金樓梯護角條
鋁合金門檔 · 不銹鋼修邊條系列 · 不銹鋼門檔系列

2026

鋁合金室內型窗台蓋板	01
鋁合金圓弧修邊條系列	02
鋁合金方型修邊條系列	03
鋁合金三角修邊條系列	04
鋁合金窄邊方型修邊條系列	05
鋁合金等邊方型修邊條系列	06
鋁合金M型修邊條系列	07
鋁合金鳥嘴修邊條	08
鋁合金L型修邊條系列	09
鋁合金背切修飾條系列	10
鋁合金T型修邊條	11
鋁合金其他修邊條系列	12
鋁合金牆角內緣修邊條系列	13

01

鋁合金修邊條系列

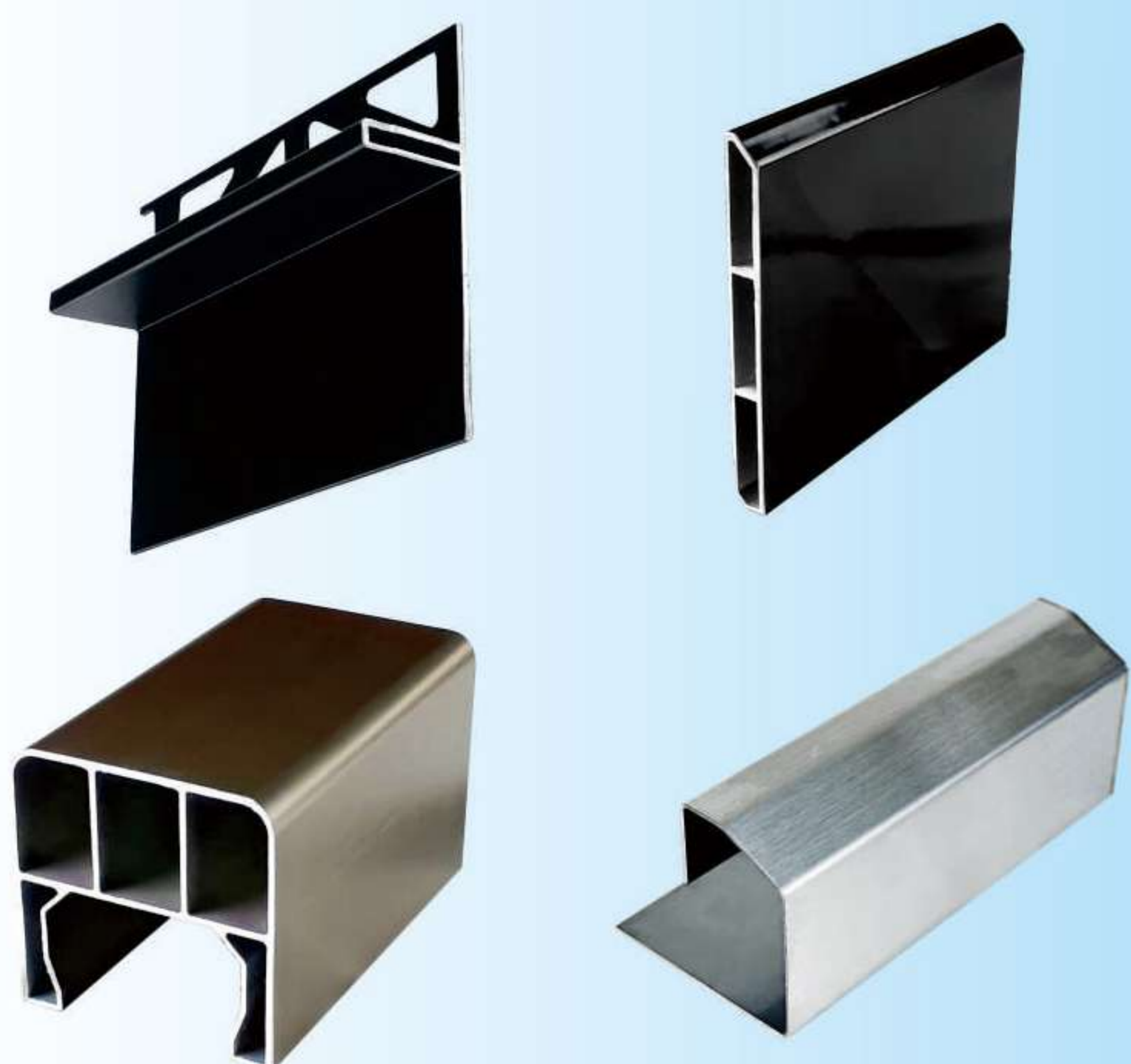
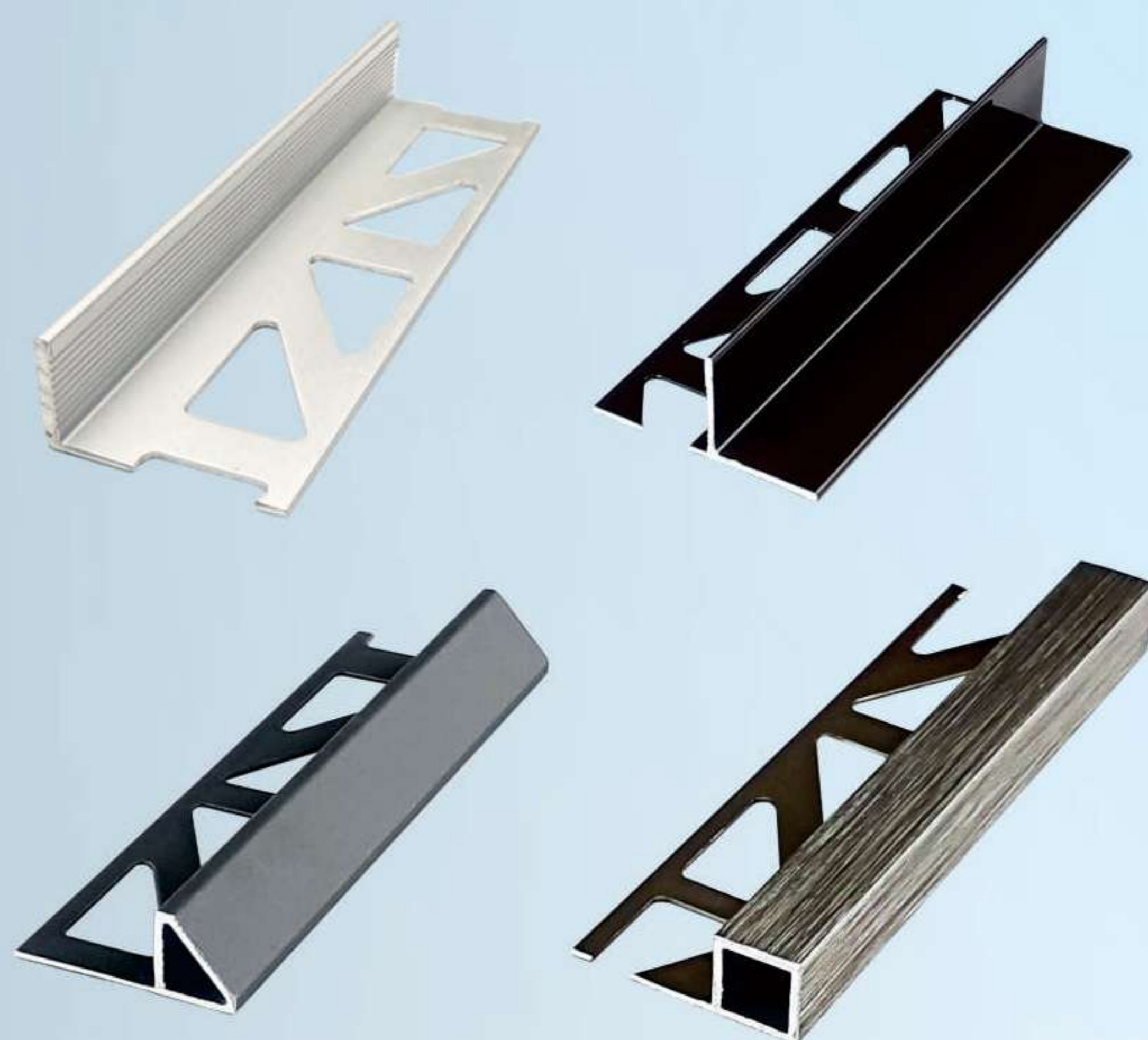

02

地板系列

後裝式脫縫踢腳板系列	14
鋁合金踢腳板系列	15
前裝式脫縫踢腳板系列	16
鋁合金樓梯護角條系列	17
鋁合金方型樓梯護角條系列	18
鋁合金耐衝擊型樓梯護角條系列	19
鋁合金玻璃溝修邊條系列	20
鋁合金門檻系列	21
不銹鋼門檻系列	22
不銹鋼高低差門檻系列	23
不銹鋼6mm窄邊高低差門檻系列	24

不銹鋼口型修邊條系列	25
不銹鋼方型修邊條系列	26
不銹鋼三角修邊條系列	27
不銹鋼等邊方型修邊條系列	28
不銹鋼窄邊方型修邊條系列	29
不銹鋼大方型修邊條系列	30
不銹鋼圓弧修邊條系列	31
SGS檢驗報告	32
各類場域應用	33.34

03

不銹鋼修邊條系列





鋁合金 13X35mm 室內型窗台蓋板

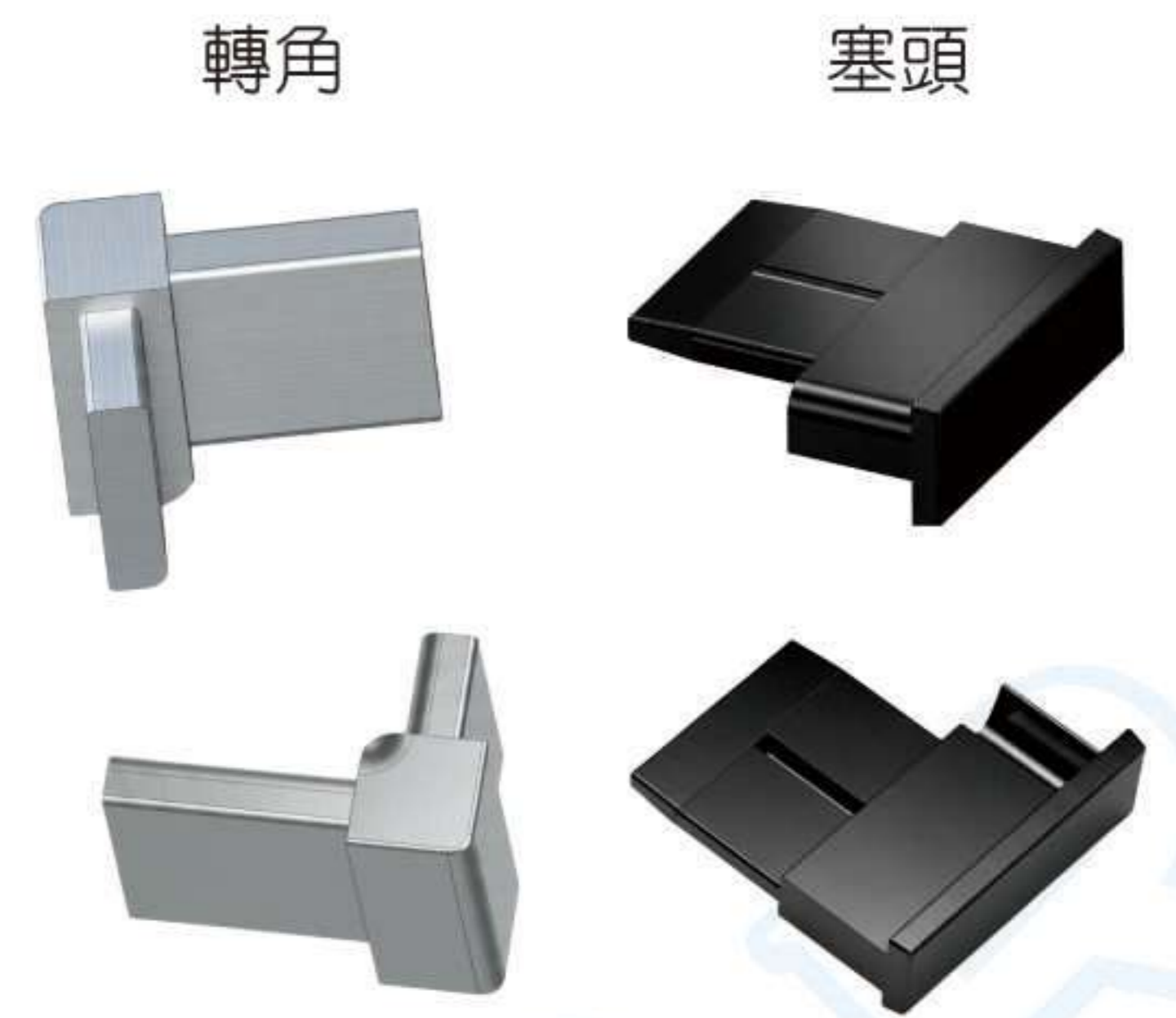
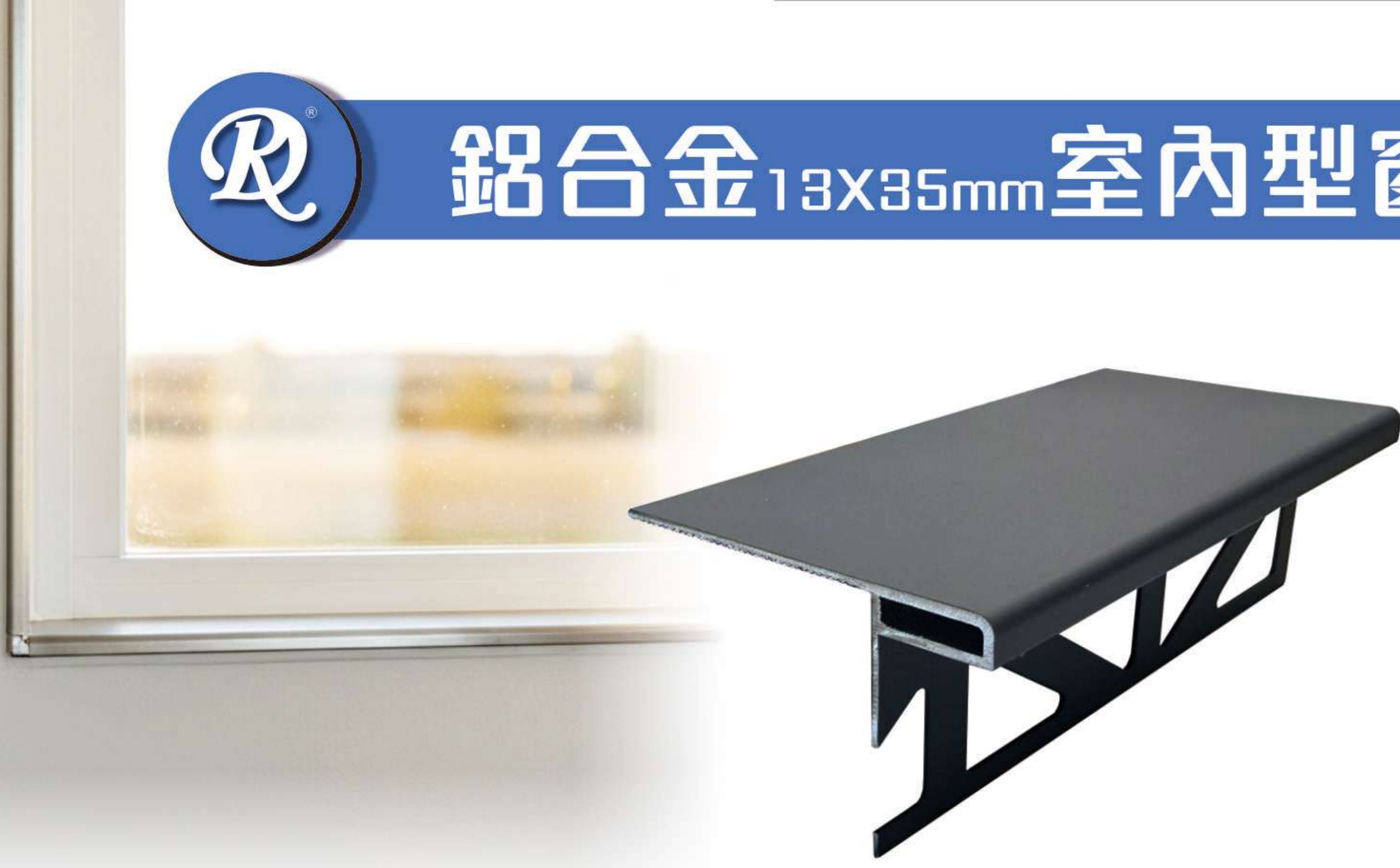

型號	品名	H(mm)	W1(mm)	W2(mm)
13351D	鋁合金15x35mm室內型窗台蓋板	25	12.8	35

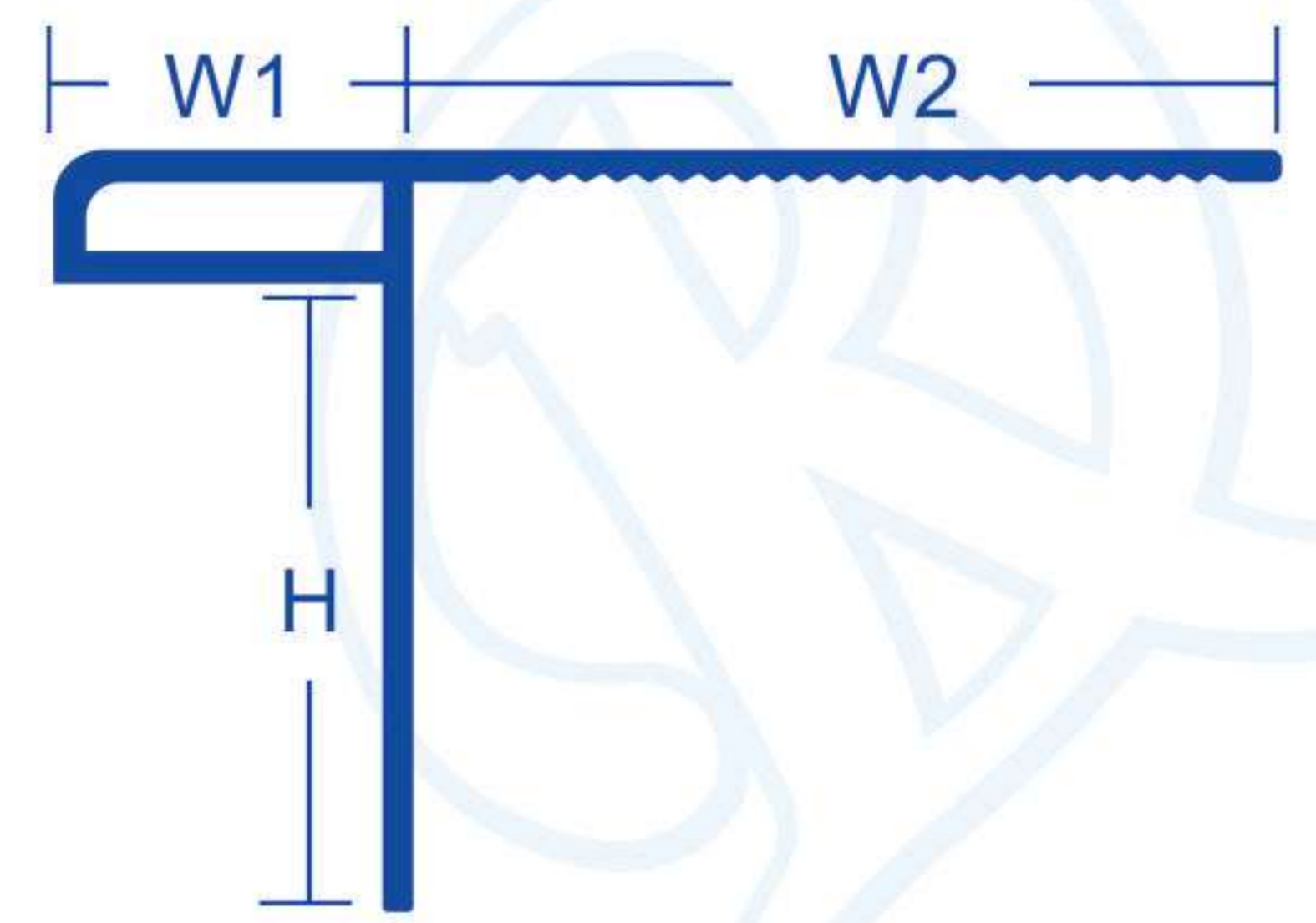

規格與特色

- 長度 2.5米。
- 鋁合金外型工整，好切割易施工，顏色選擇多樣性。
- 收邊設計完美貼合窗框結構，提升整體空間質感。
- 全系列皆有轉角及塞頭可供搭配。
- 溫馨提示：請勿使用含有鹽酸成份過高之清潔劑清洗。殘留水泥或清潔劑會侵蝕表面，請盡速清洗乾淨。
- **[注意]**: 烤漆類不可安裝於濕區及易積水區 (烤漆類顏色：12 霧黑、13 砂黑、18 米色、19 白色、24 鐵灰)

顏色選擇

顏色碼	12 霧黑	24 鐵灰
型號		
13351D	✓	✓
註：	✓ 標準品	✗ 無顏色
		⊙ 接單訂作

施工實景



施工流程

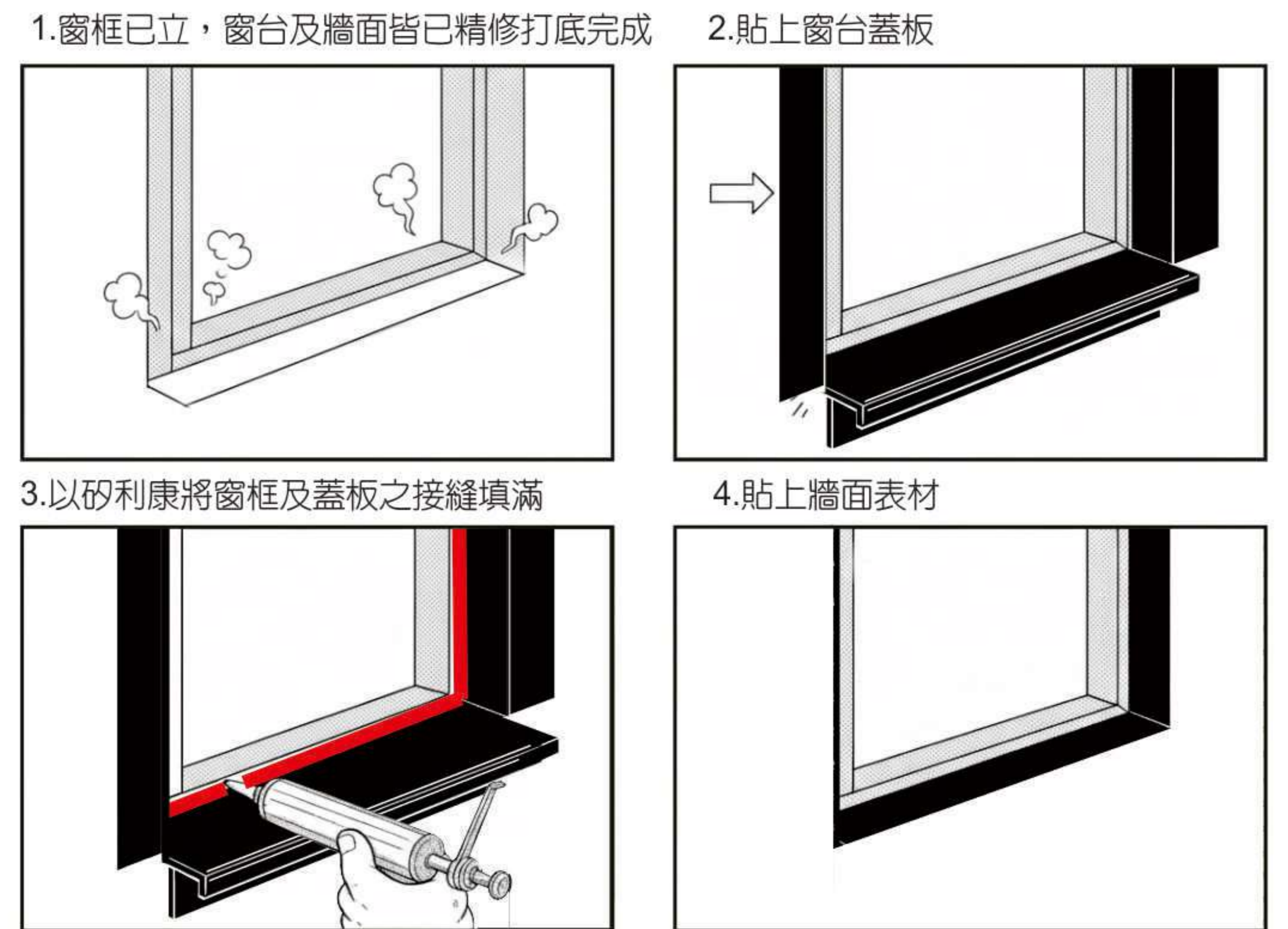

配件運用

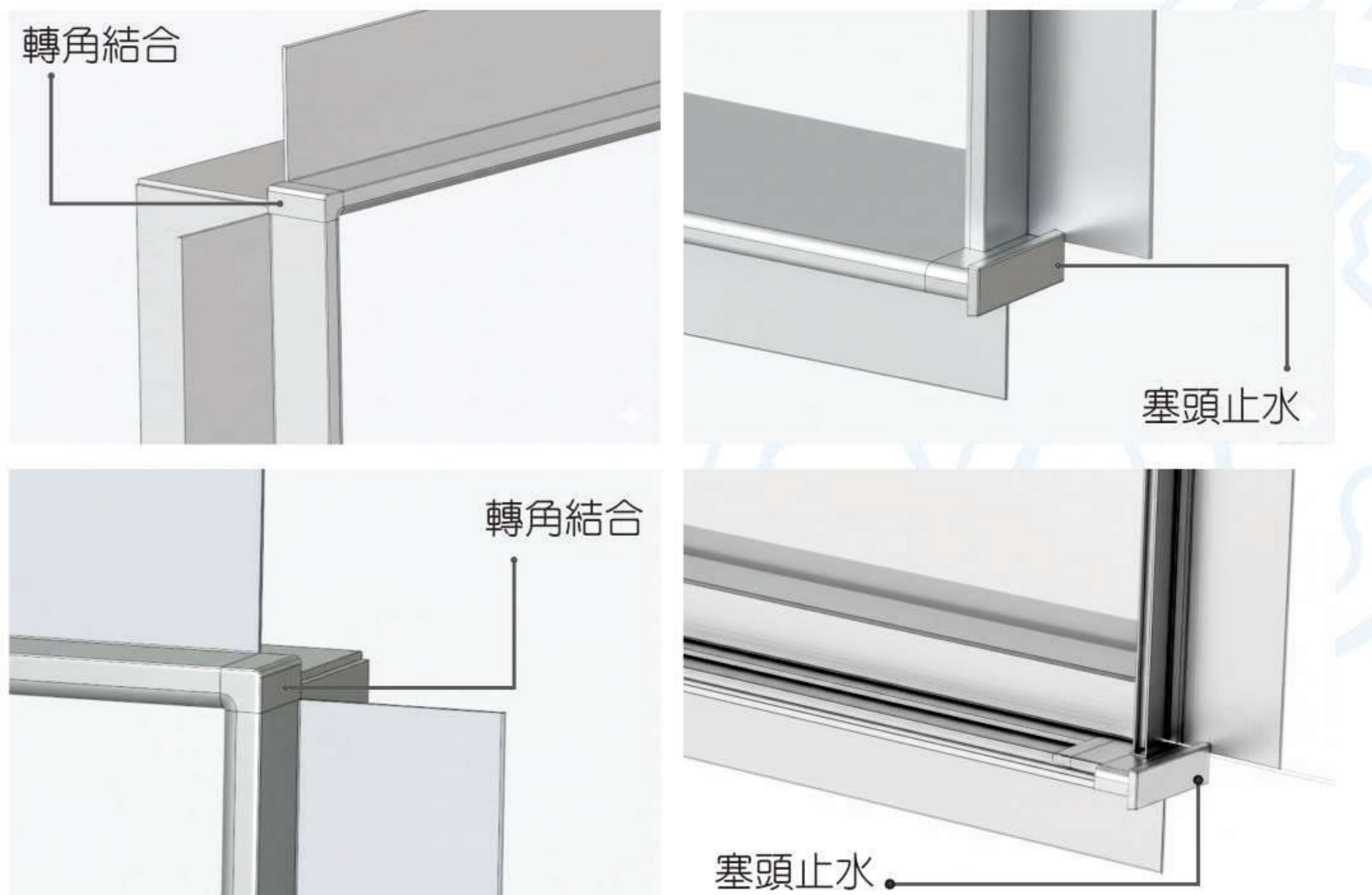



鋁合金圓弧修邊條系列



型號	品名	H(mm)	W(mm)
08001P	鋁合金 8mm 圓弧修邊條	8.0	8.0
10001P	鋁合金 10mm 圓弧修邊條	10.2	10.2
12001P	鋁合金 12mm 圓弧修邊條	12.2	12.2

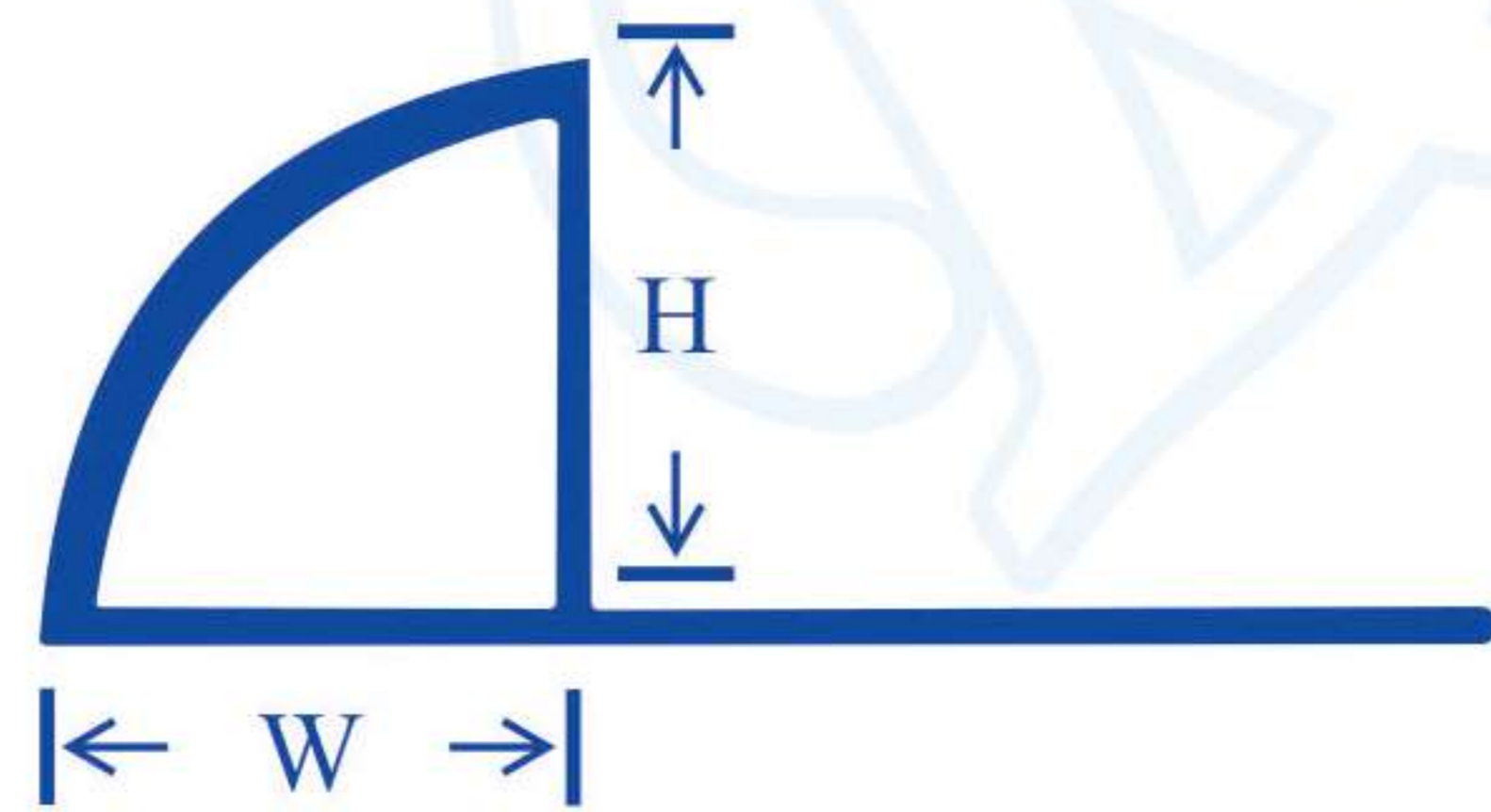

規格與特色

- 長度2.5米。
- 獨家增厚設計表面耐衝擊，角落圓弧剪裁不傷人。
- 鋁合金外型工整，好切割易施工，顏色選擇多樣。
- 全系列轉角可供選配。
- 絲紋系列為獨家專利產品(專利編號：M460910、D159364、D159365)，仿冒必究！
- 溫馨提示：請勿使用含有鹽酸成份過高之清潔劑清洗。殘留水泥或清潔劑會侵蝕表面，請盡速清洗乾淨。
- **[注意]**：烤漆類不可安裝於濕區及易積水區(烤漆類顏色：12 霧黑、13 砂黑、18 米色、19 白色、24 鐵灰)

顏色選擇

顏色碼	12 霧黑	13 砂黑	14 霧金	15 亮銀	16 霧銀	17 亮金	18 米色	19 白色	20 絲紋金	21 絲紋銀	22 絲紋櫟	24 鐵灰
型號												
08001P	✓	✓	⊙	✓	✓	⊙	✓	✓	✗	✗	✗	✓
10001P	✓	✓	⊙	✓	✓	⊙	✓	✓	⊙	✓	✓	✓
12001P	✓	✓	⊙	✓	✓	⊙	✓	✓	⊙	✓	✓	✓

註：✓標準品 ✗無顏色 ⊙接單訂作

施工實景

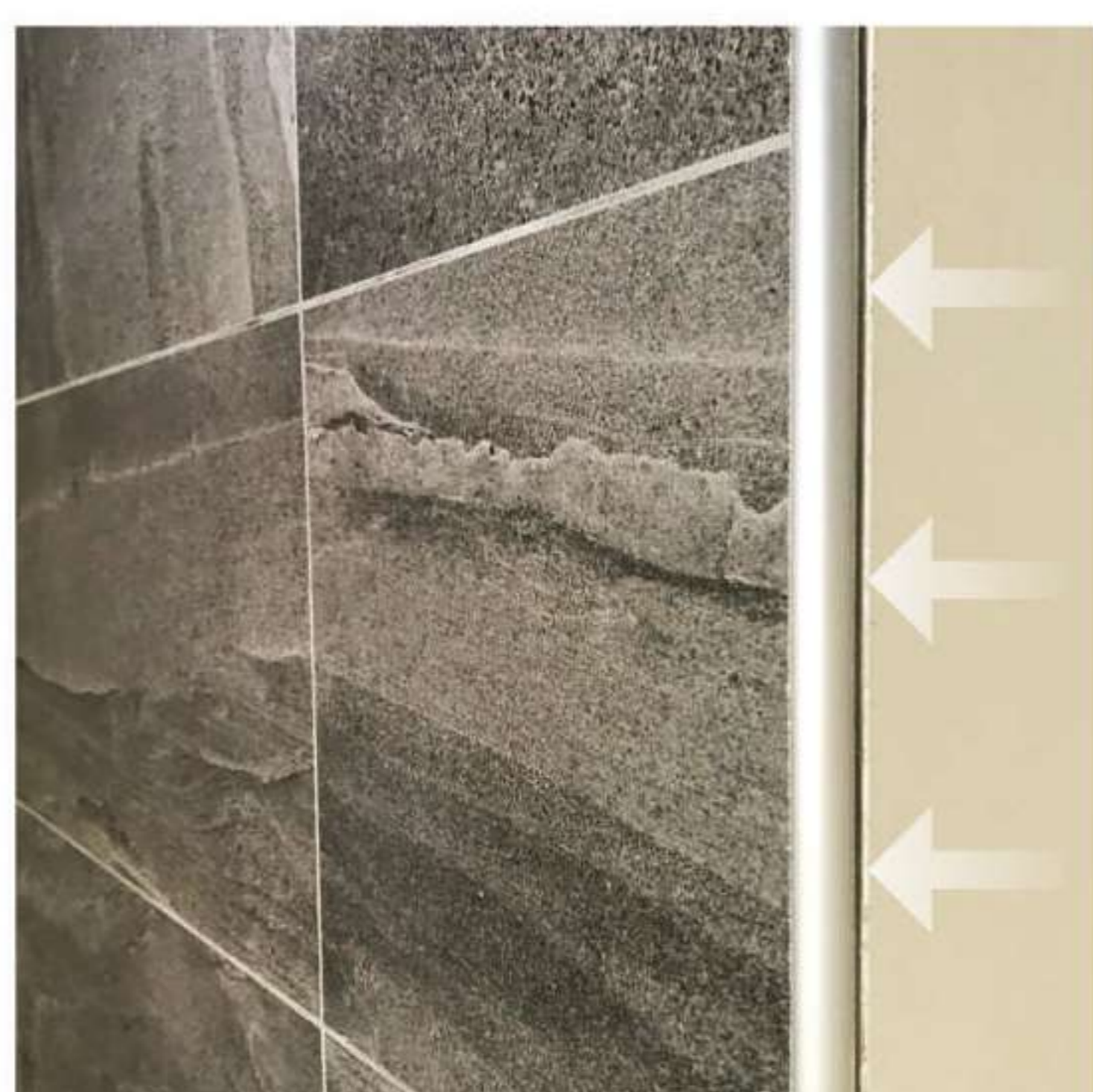
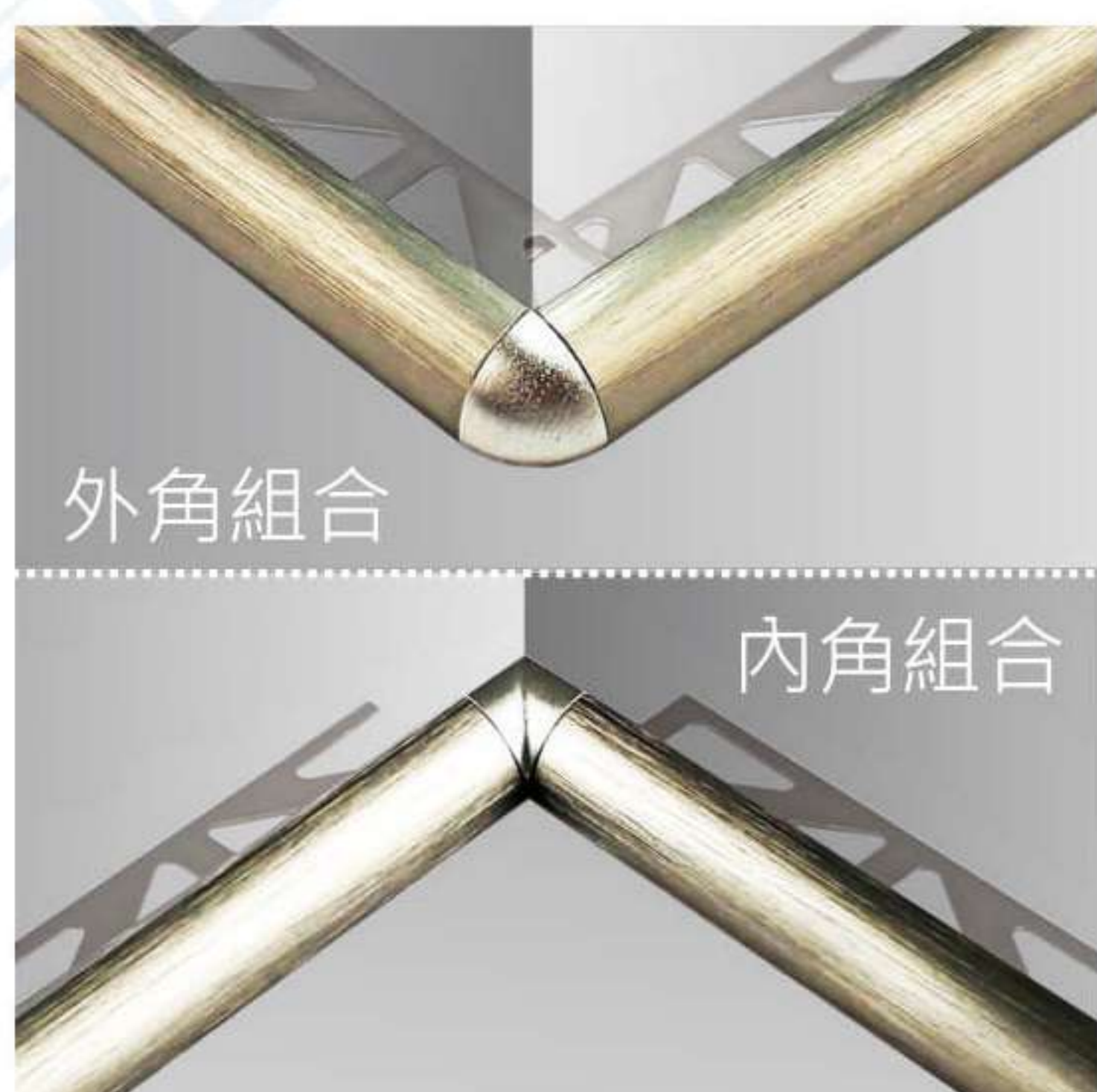



鋁合金方型修邊條系列

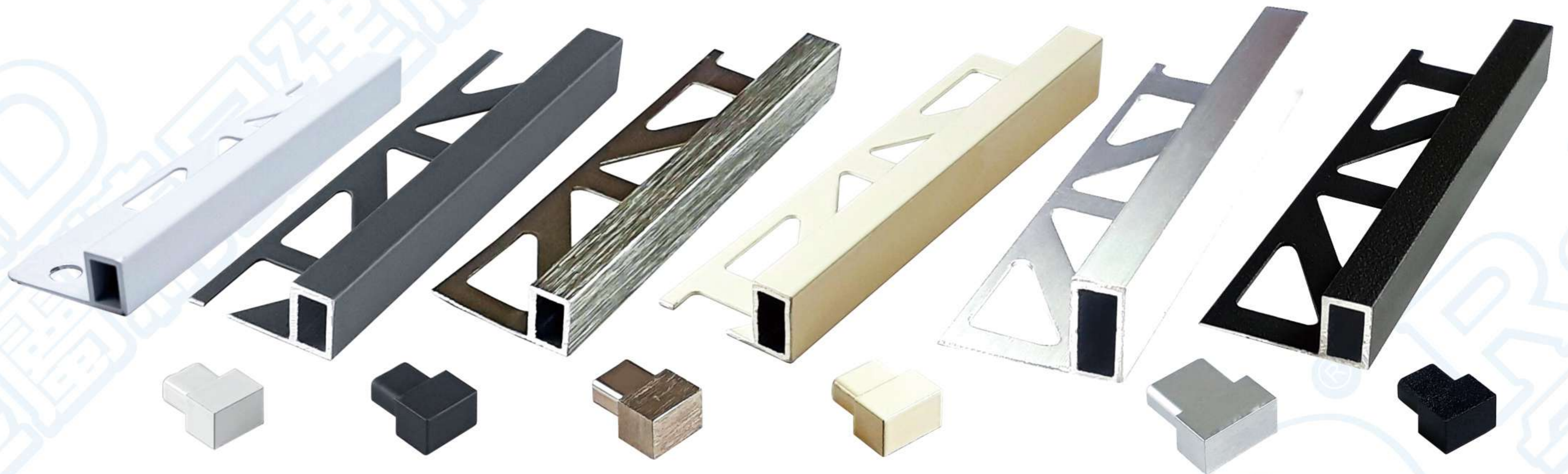

型號	品名	H(mm)	W(mm)
10082L	鋁合金 10mm 方型修邊條	10.0	8.0
11081L	鋁合金 11mm 方型修邊條	11.0	8.0
12082L	鋁合金 12.5mm 方型修邊條	12.5	8.0
15082L	鋁合金 15mm 方型修邊條	15.0	8.0

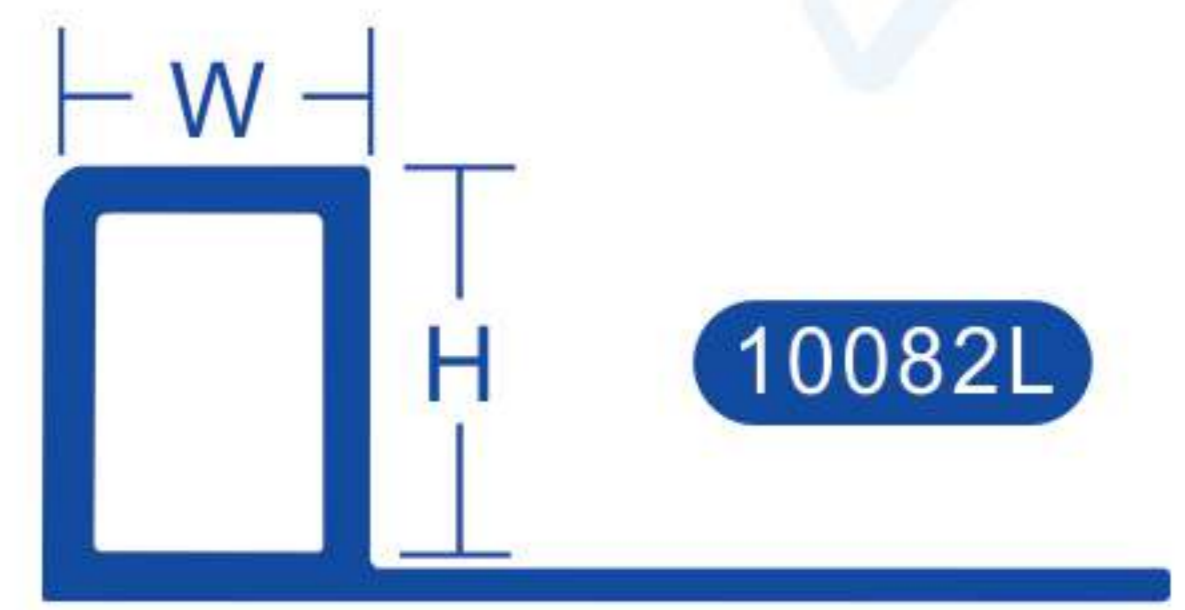

規格與特色

- 長度 2.5 米。
- 獨家增厚設計，表面耐衝擊，角落圓弧剪裁，安全不傷人。
- 鋁合金外型工整，好切割易施工，顏色選擇多樣化。
- 全系列轉角可供搭配。
- 絲紋系列為獨家專利產品(專利編號：M460910、D159364、D159365)，仿冒必究！
- 溫馨提示：請勿使用含有鹽酸成份過高之清潔劑清洗。殘留水泥或清潔劑會侵蝕表面，請盡速清洗乾淨。
- **[注意]**：烤漆類不可安裝於濕區及易積水區(烤漆類顏色：12 霧黑、13 砂黑、18 米色、19 白色、24 鐵灰)

顏色選擇

顏色碼	12 霧黑	13 砂黑	14 霧金	15 亮銀	16 霧銀	17 亮金	18 米色	19 白色	20 絲紋金	21 絲紋銀	22 絲紋櫟	24 鐵灰
型號												
10082L	✓	✓	⊙	✓	✓	⊙	✓	✓	✗	✗	✗	✓
11081L	✓	✓	⊙	✓	✓	⊙	✓	✓	⊙	✓	✓	✓
12082L	✓	✓	⊙	✓	✓	⊙	✓	✓	⊙	✓	✓	✓
15082L	✓	⊙	⊙	✓	✓	⊙	⊙	⊙	⊙	⊙	⊙	⊙

註：✓ 標準品 ✗ 無顏色 ⊙ 接單訂作

施工實景

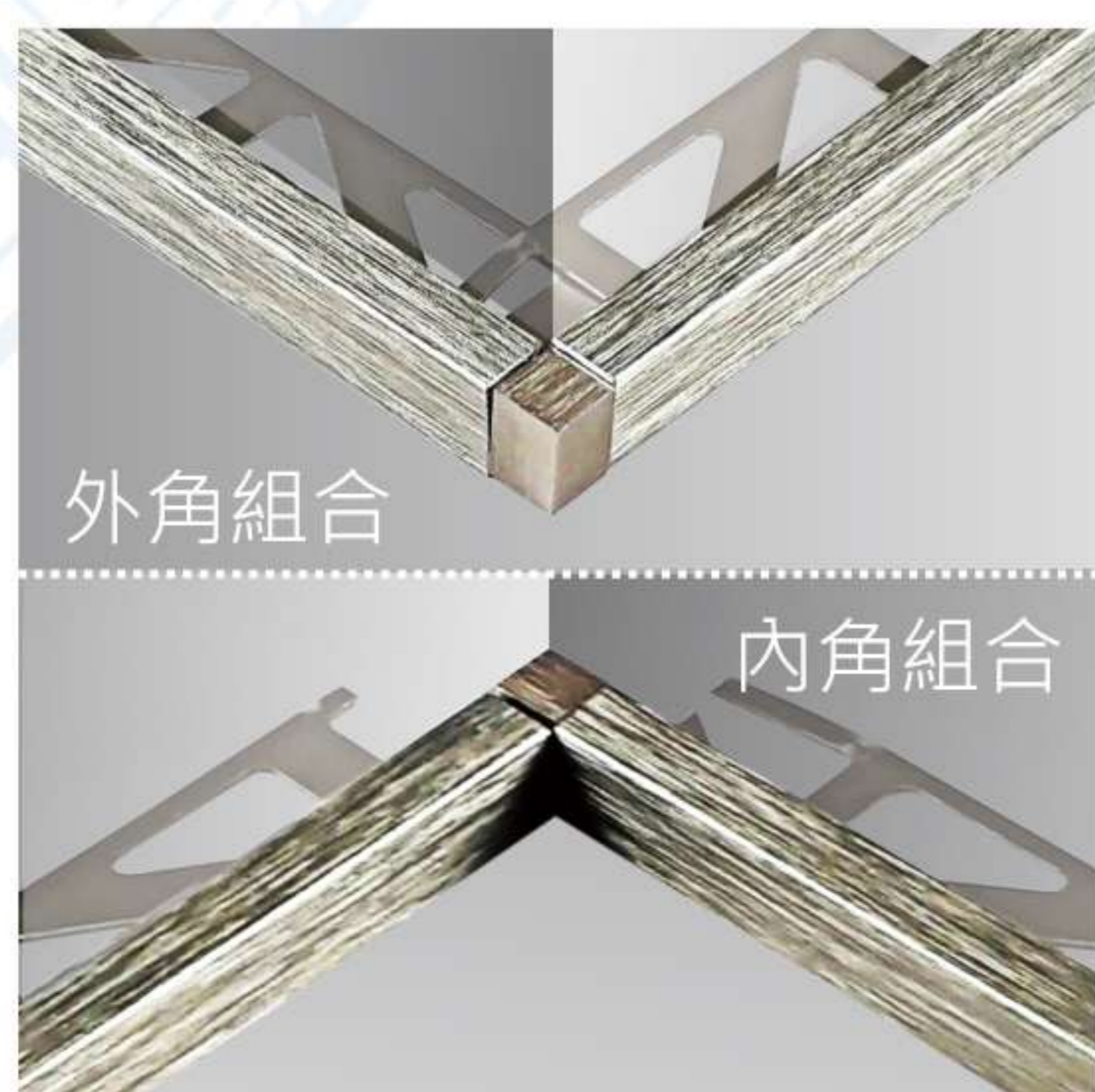



鋁合金三角修邊條系列



型號	品名	H(mm)	W(mm)
08002T	鋁合金 8mm 三角修邊條	9.0	9.8
11001T	鋁合金 11mm 三角修邊條	11.0	11.0
12001T	鋁合金 12.5mm 三角修邊條	12.5	12.5



規格與特色

- 長度2.5米。
- 獨家增厚設計，表面耐衝擊，角落圓弧剪裁，安全不傷人。
- 鋁合金外型工整，好切割易施工，顏色選擇多樣化。
- 全系列轉角可供搭配。
- 絲紋系列為獨家專利產品(專利編號：M460910、D159364、D159365)，仿冒必究！
- 溫馨提示：請勿使用含有鹽酸成份過高之清潔劑清洗。殘留水泥或清潔劑會侵蝕表面，請盡速清洗乾淨。
- **[注意]**：烤漆類不可安裝於濕區及易積水區(烤漆類顏色：12 霧黑、13 砂黑、18 米色、19 白色、24 鐵灰)

顏色選擇

顏色碼	12 霧黑	13 砂黑	14 霧金	15 亮銀	16 霧銀	17 亮金	18 米色	19 白色	20 絲紋金	21 絲紋銀	22 絲紋櫟	24 鐵灰
型號												
08002T	⊙	⊙	⊙	✓	✓	⊙	✓	✓	✗	✗	✗	✓
11001T	⊙	⊙	⊙	✓	✓	⊙	✓	✓	✗	✗	✗	✓
12001T	⊙	⊙	⊙	✓	✓	⊙	✓	✓	✗	✗	✗	✓

註：✓標準品 ✗無顏色 ⊙接單訂作

施工實景

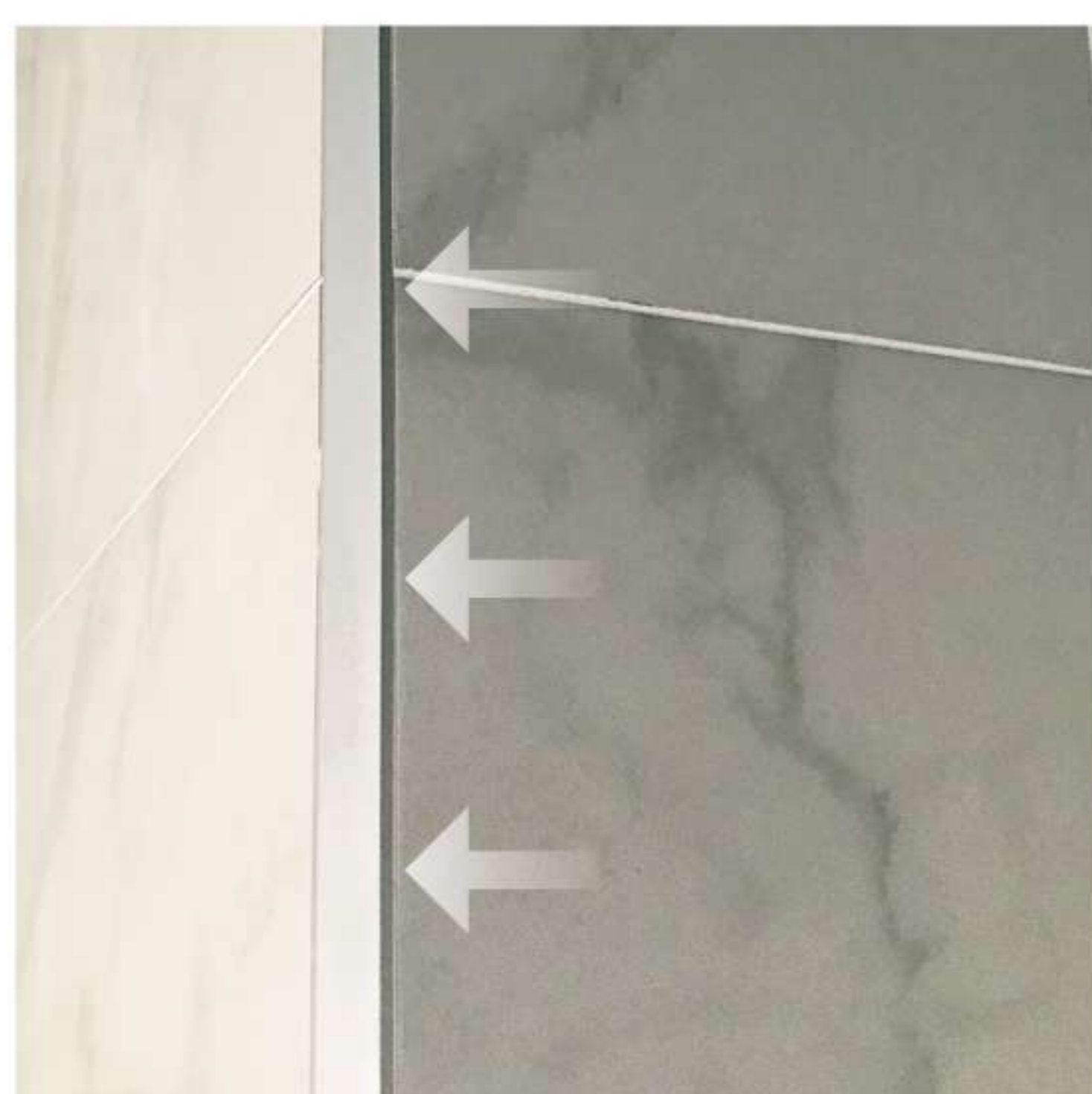
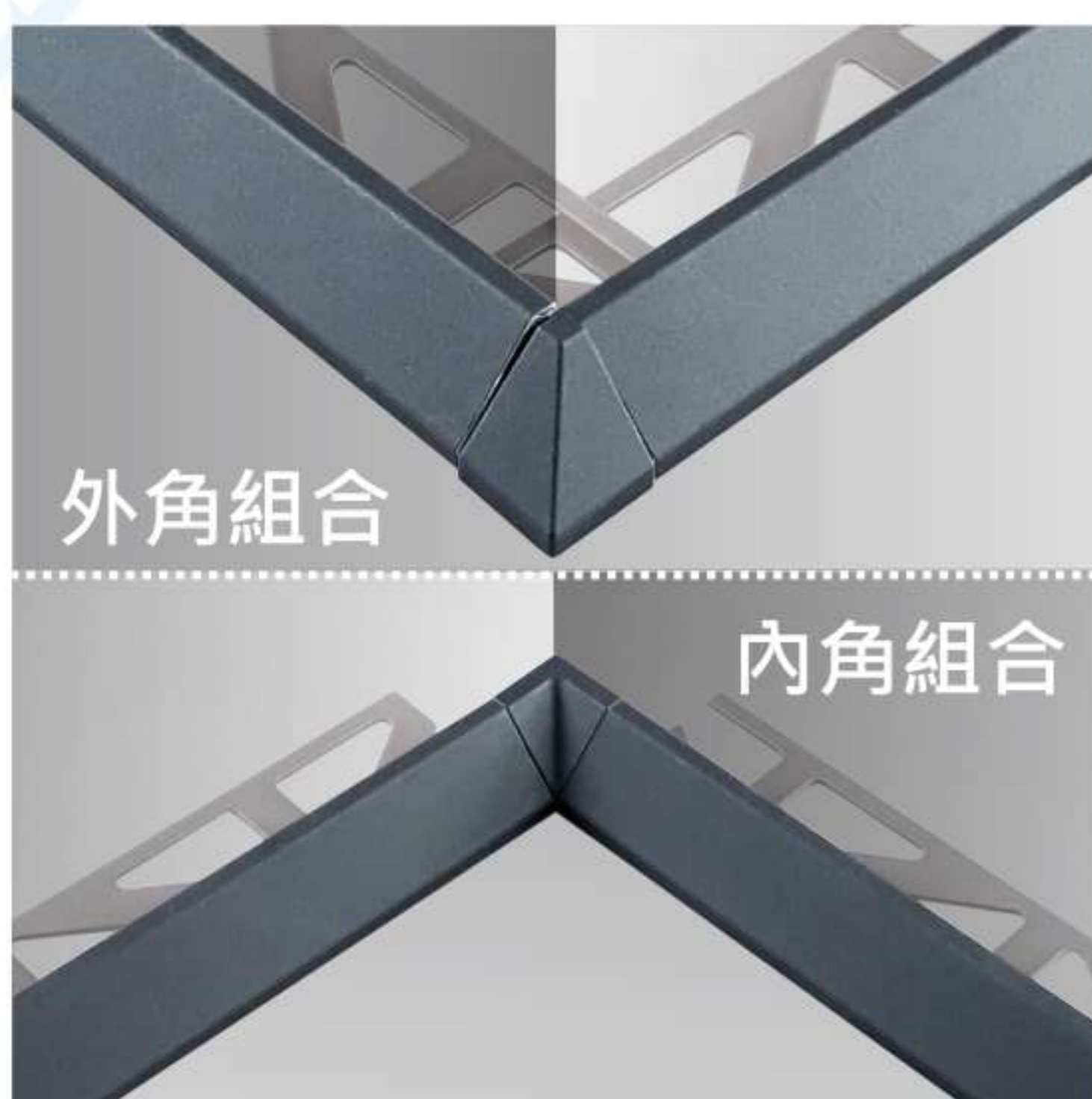



鋁合金窄邊方型修邊條系列



型號	品名	H(mm)	W(mm)
11051L	鋁合金 11mm 窄邊方型修邊條	10.9	4.9
12051L	鋁合金 12.5mm 窄邊方型修邊條	12.9	4.9
15051L	鋁合金 15mm 窄邊方型修邊條	15.0	5.0
25051L	鋁合金 25mm 窄邊方型修邊條	25.0	5.0

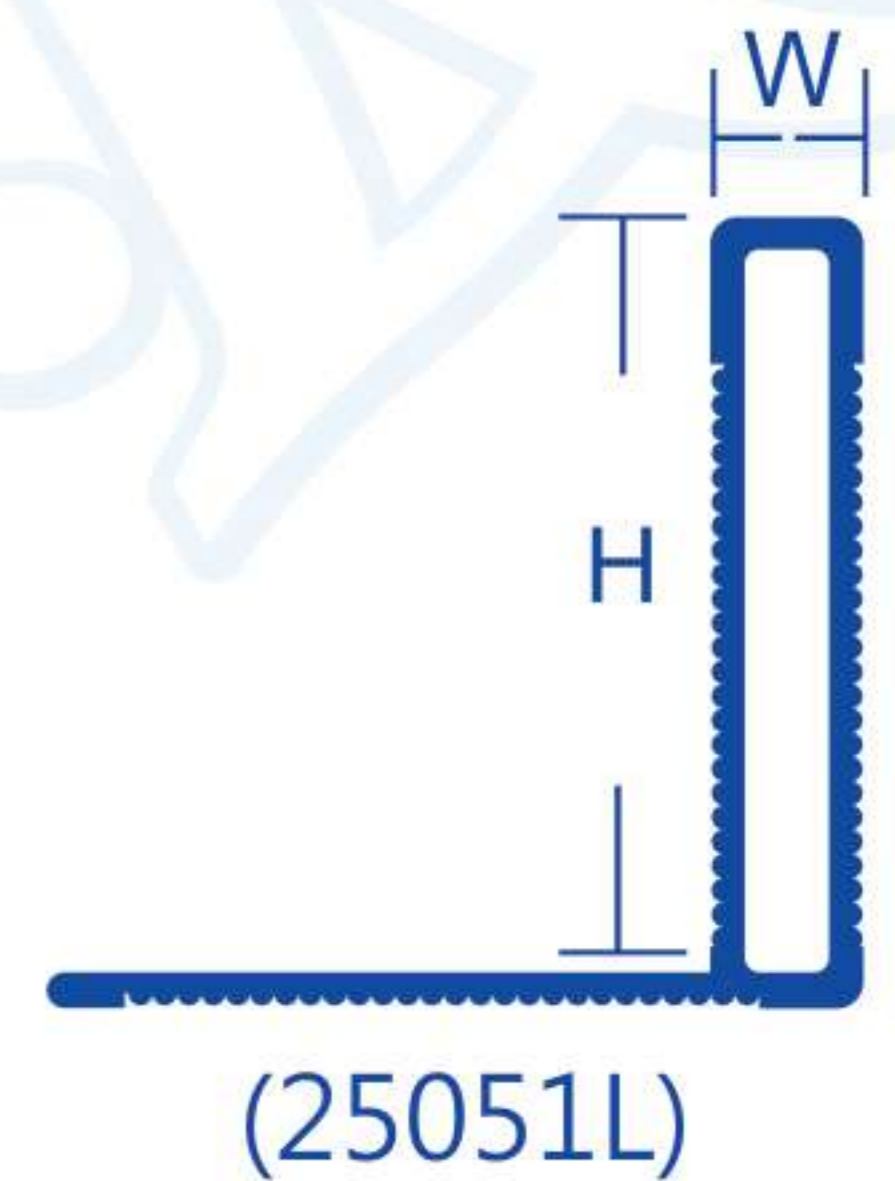
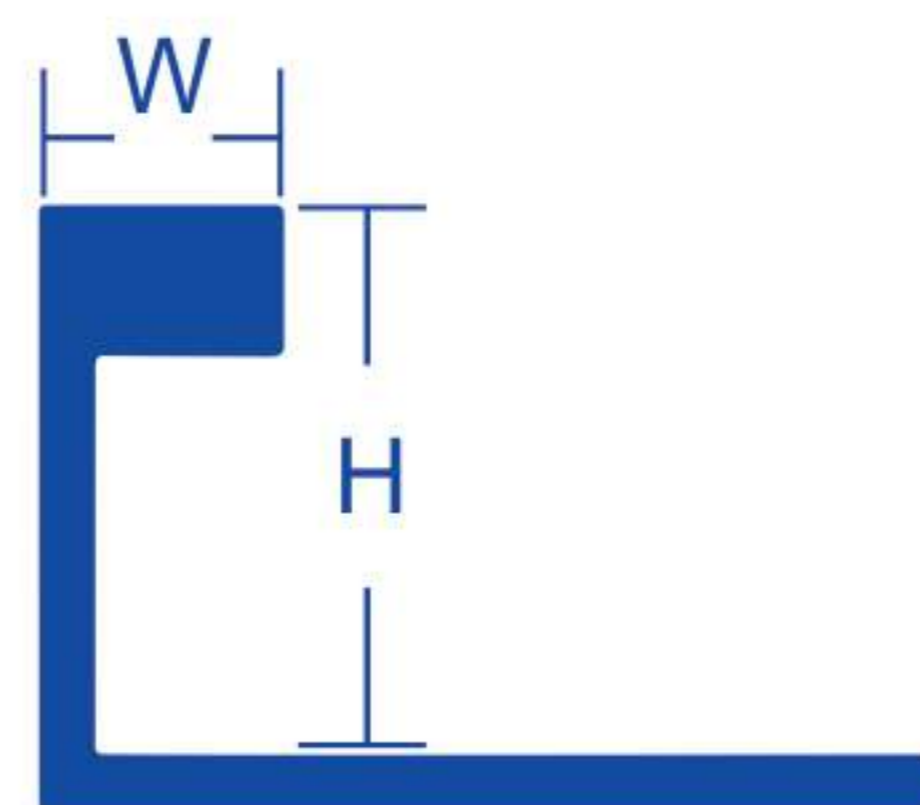
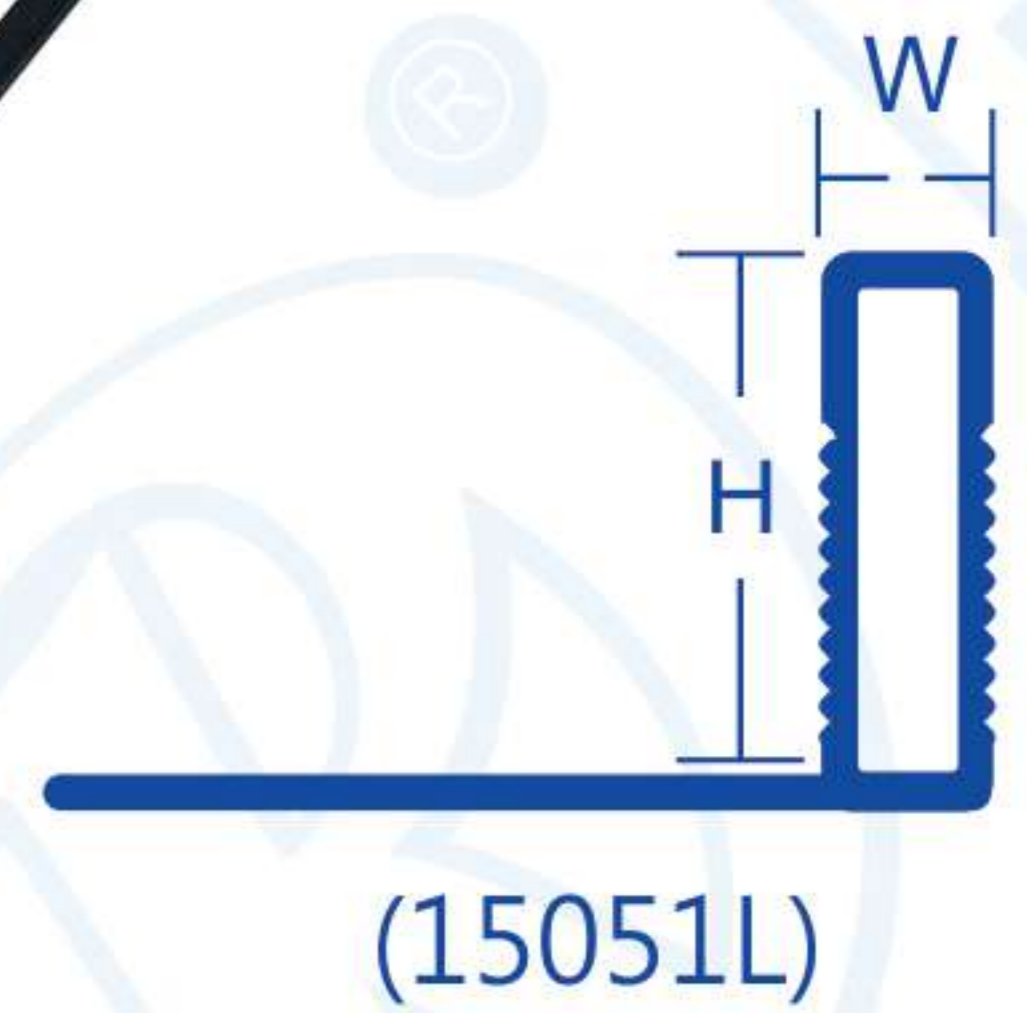

規格與特色

- 長度2.5米。
- 獨家角落圓弧剪裁設計，安全不傷人。
- 鋁合金外型工整，好切割易施工，顏色選擇多樣化。
- 兩用修邊條，可依需求調整作法，展現不同風格(參考施工實景)。
- 溫馨提示：請勿使用含有鹽酸成份過高之清潔劑清洗。殘留水泥或清潔劑會侵蝕表面，請盡速清洗乾淨。
- **[注意]**: 烤漆類不可安裝於濕區及易積水區(烤漆類顏色：12 霧黑、13 砂黑、18 米色、19 白色)

顏色選擇

顏色碼	12 霧黑	13 砂黑	14 霧金	15 亮銀	16 霧銀	17 亮金	18 米色	19 白色
型號								
11051L	⊙	⊙	⊙	✓	✓	⊙	✓	✓
12051L	⊙	⊙	⊙	✓	✓	⊙	✓	✓
15051L	✓	⊙	⊙	⊙	⊙	⊙	⊙	⊙
25051L	✓	⊙	⊙	⊙	⊙	⊙	⊙	⊙

註：✓標準品 ✕無顏色 ⊙接單訂作

施工實景

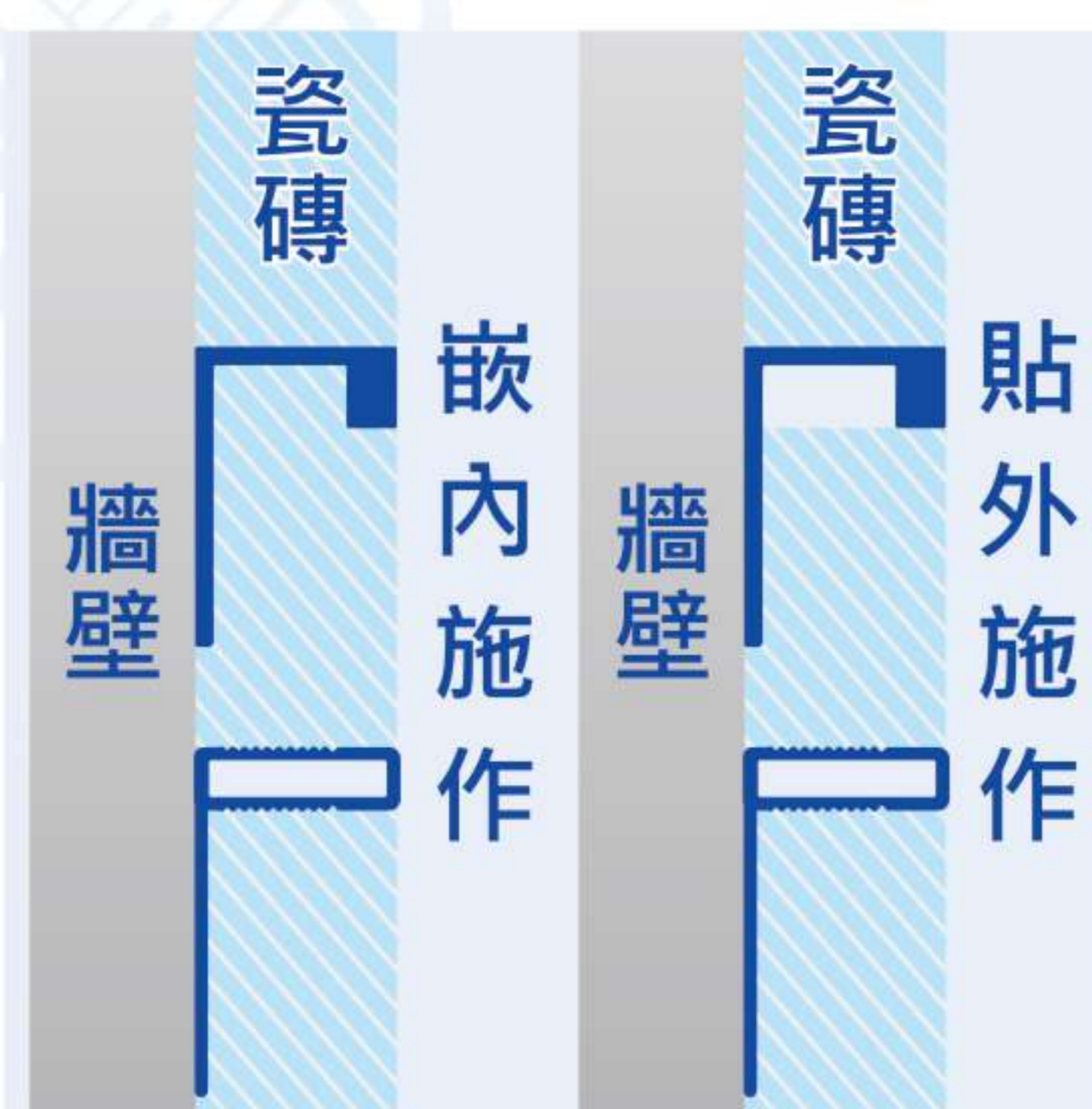



鋁合金等邊方型修邊條系列



型號	品名	H(mm)	W(mm)
04052L	鋁合金 4mm 等邊方型修邊條	4.2	5.0
06071L	鋁合金 6.5mm 等邊方型修邊條	6.5	7.3
09091L	鋁合金 9mm 等邊方型修邊條	9.0	9.8
11111L	鋁合金 11mm 等邊方型修邊條	11.0	11.8
12122L	鋁合金 12.5mm 等邊方型修邊條	12.5	13.3

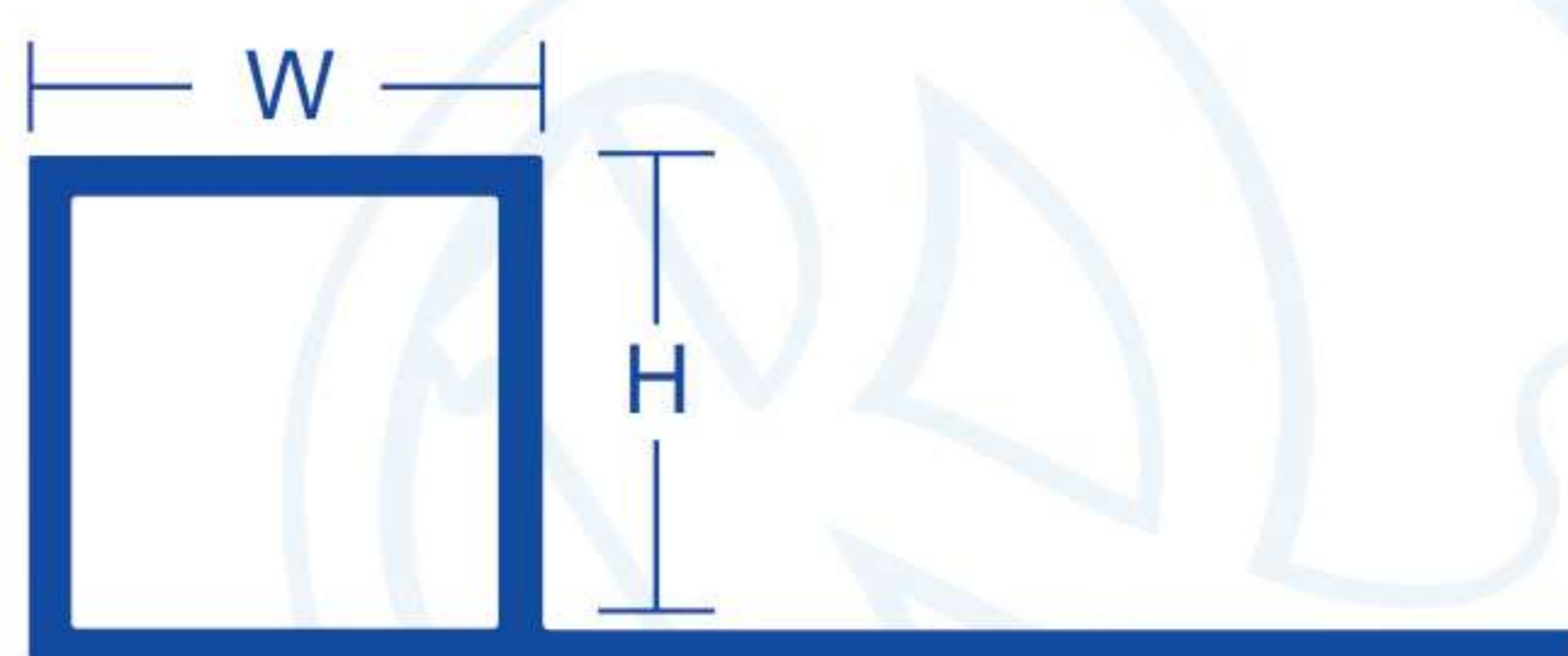

規格與特色

- 長度2.5米。
- 獨家增厚設計，表面耐衝擊，角落圓弧剪裁，安全不傷人。
- 鋁合金外型工整，好切割易施工，顏色選擇多樣化。
- 全系列轉角可供選用搭配。
- 絲紋系列為獨家專利產品(專利編號：M460910、D159364、D159365)，仿冒必究！
- 溫馨提示：請勿使用含有鹽酸成份過高之清潔劑清洗。殘留水泥或清潔劑會侵蝕表面，請盡速清洗乾淨。
- **[注意]**: 烤漆類不可安裝於濕區及易積水區(烤漆類顏色：12 霧黑、13 砂黑、18 米色、19 白色)

顏色選擇

顏色碼	12 霧黑	13 砂黑	14 霧金	15 亮銀	16 霧銀	17 亮金	18 米色	19 白色	20 絲紋金	21 絲紋銀	22 絲紋櫟
型號											
04052L	⊙	⊙	⊙	⊙	✓	⊙	⊙	✓	✗	✗	✗
06071L	✓	✓	⊙	✓	✓	⊙	✓	✓	✗	✗	✗
09091L	✓	✓	⊙	✓	✓	⊙	✓	✓	⊙	⊙	⊙
11111L	✓	⊙	⊙	✓	✓	⊙	⊙	⊙	⊙	✓	✓
12122L	✓	⊙	⊙	✓	✓	⊙	⊙	⊙	⊙	✓	✓

註：✓標準品 ✗無顏色 ⊙接單訂作

施工實景

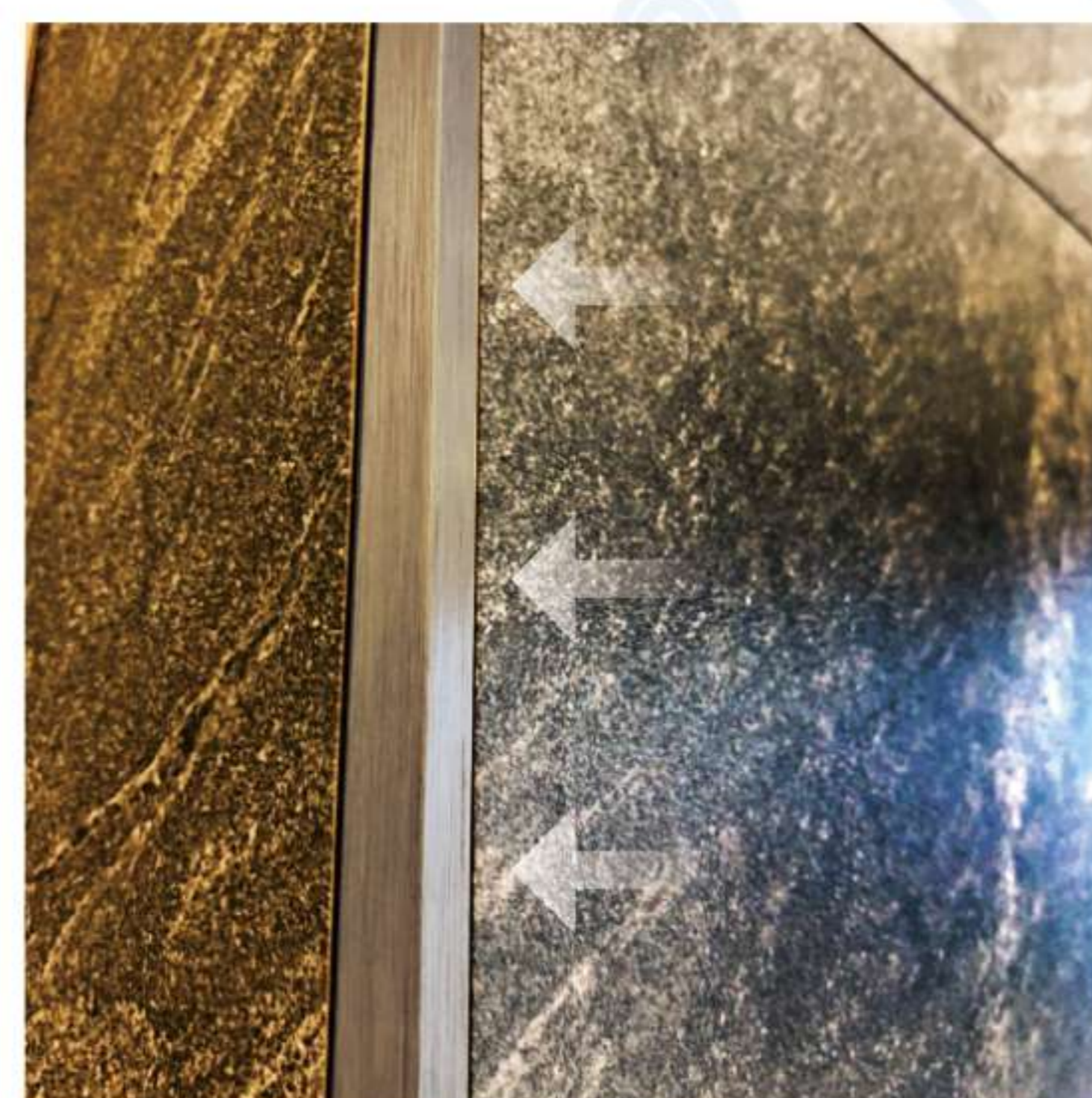
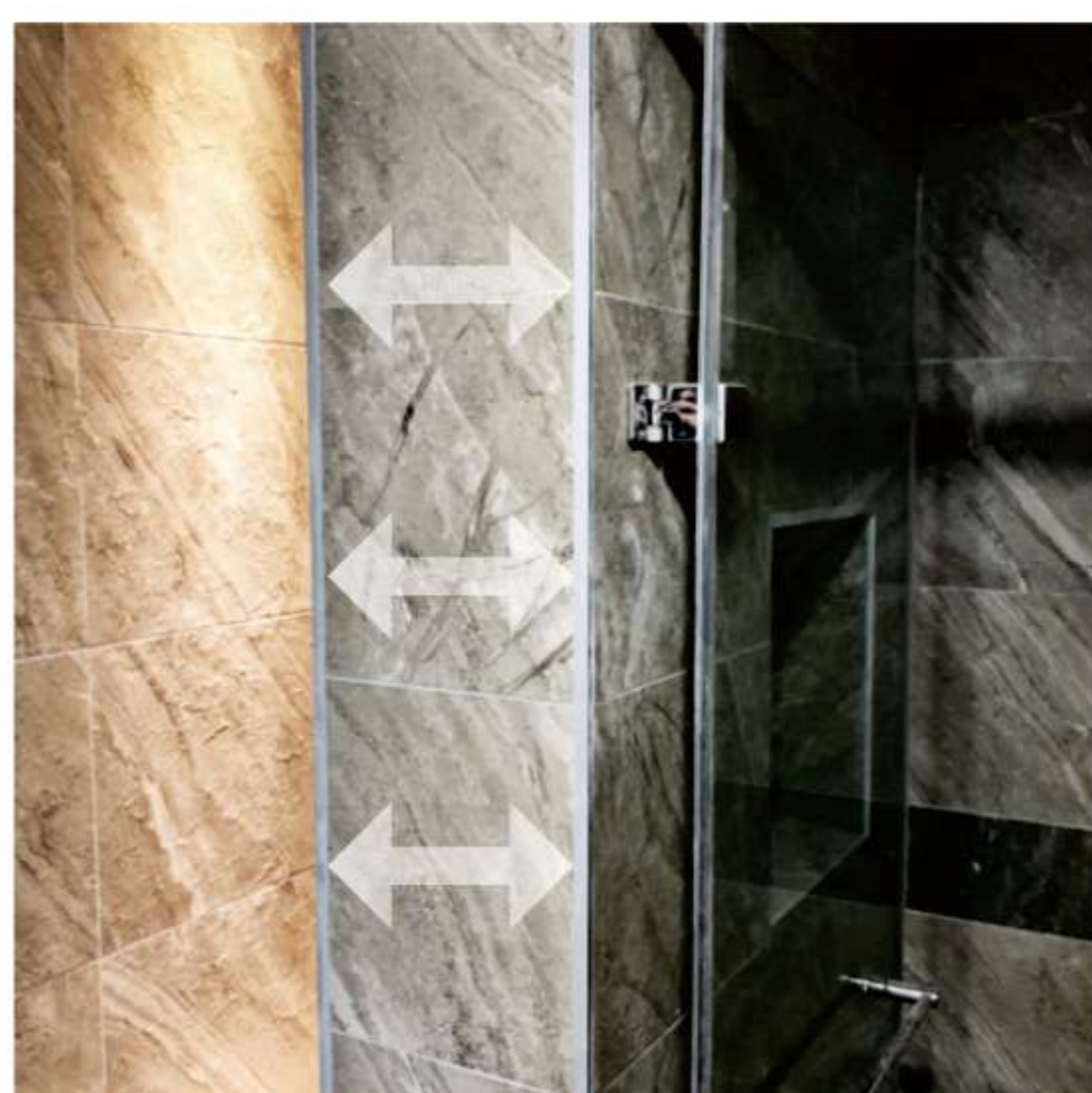
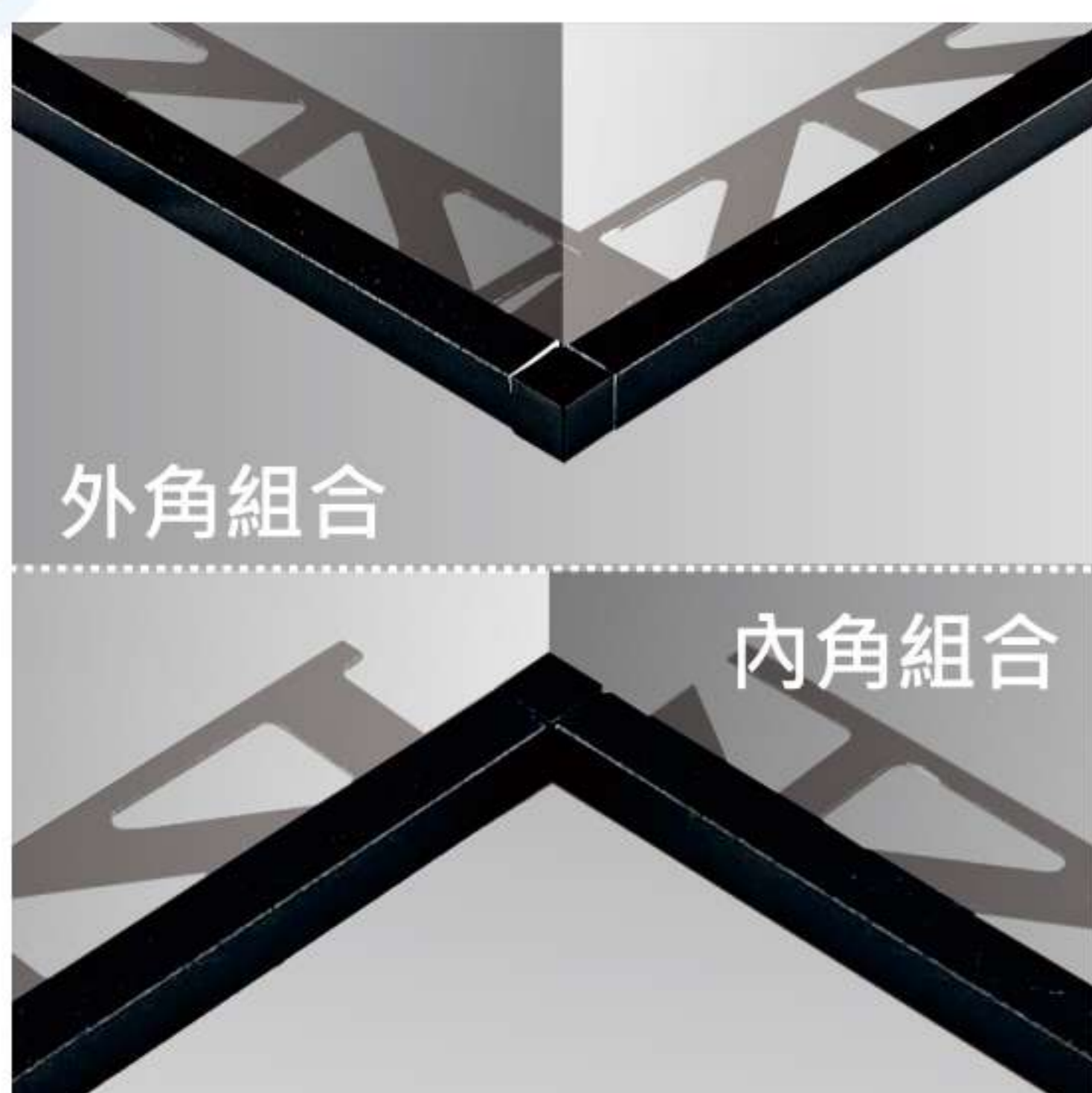



鋁合金 M 型修邊條系列



塞頭

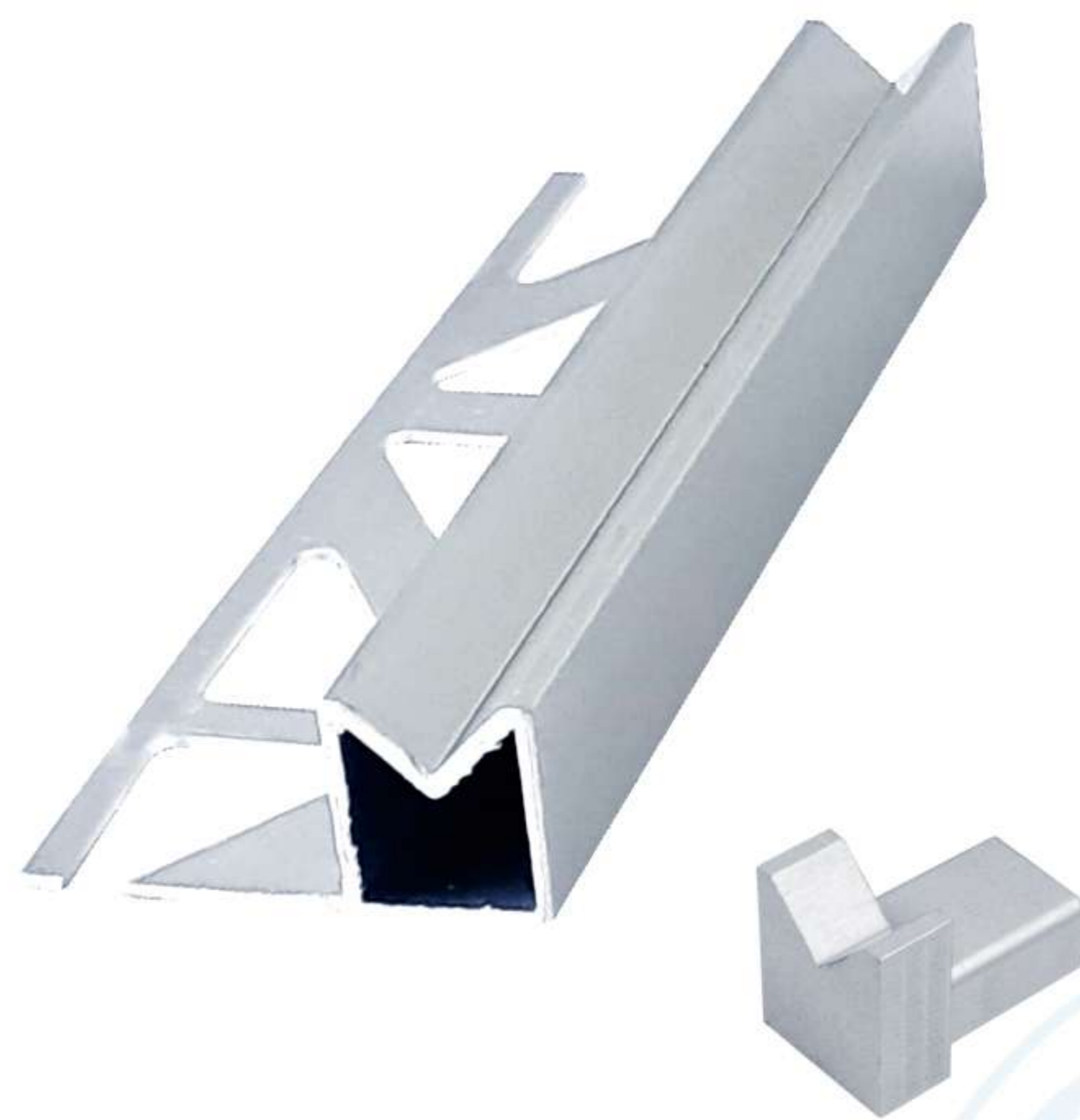

塞頭

型號	品名	H(mm)	W(mm)
11121M	鋁合金 11mm M型修邊條	11.0	12.0
12121M	鋁合金 12.5mm M型修邊條	12.5	12.0

規格與特色

- 長度2.5米。
- 獨家角落圓弧剪裁設計，安全不傷人。
- 鋁合金外型工整，好切割易施工，顏色選擇多樣化。
- 嵌在磁磚中間可取代背切工法，有質感易清潔。
- 倒裝在外牆可做為導水板使用，效果顯著，美觀大方。
- 全系列轉角及塞頭可供搭配。
- 溫馨提示：請勿使用含有鹽酸成份過高之清潔劑清洗。殘留水泥或清潔劑會侵蝕表面，請盡速清洗乾淨。
- **[注意]**：烤漆類不可安裝於濕區及易積水區(烤漆類顏色：12 霧黑、13 砂黑、18 米色、19 白色)

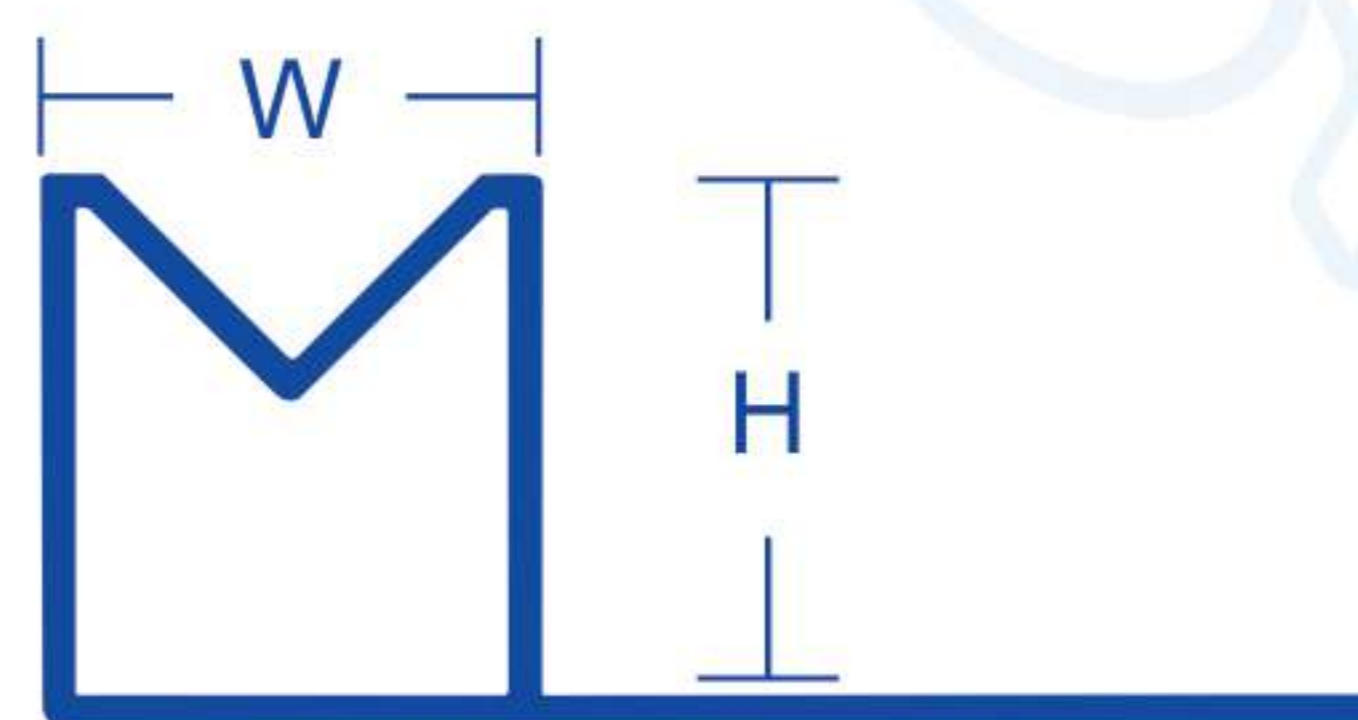

顏色選擇

顏色碼	12 霧黑	13 砂黑	14 霧金	15 亮銀	16 霧銀	17 亮金	18 米色	19 白色
型號								
11121M	⊙	⊙	⊙	✓	✓	⊙	⊙	⊙
12121M	⊙	⊙	⊙	✓	✓	⊙	⊙	⊙

註：✓ 標準品 ✕ 無顏色 ⊙ 接單訂作

施工實景





鋁合金鳥嘴修邊條系列



型號	品名	H(mm)	W(mm)
17171L	鋁合金 15mm 鳥嘴修邊條	17.0	17.0
13131L	鋁合金 12mm 鳥嘴修邊條	13.0	13.0

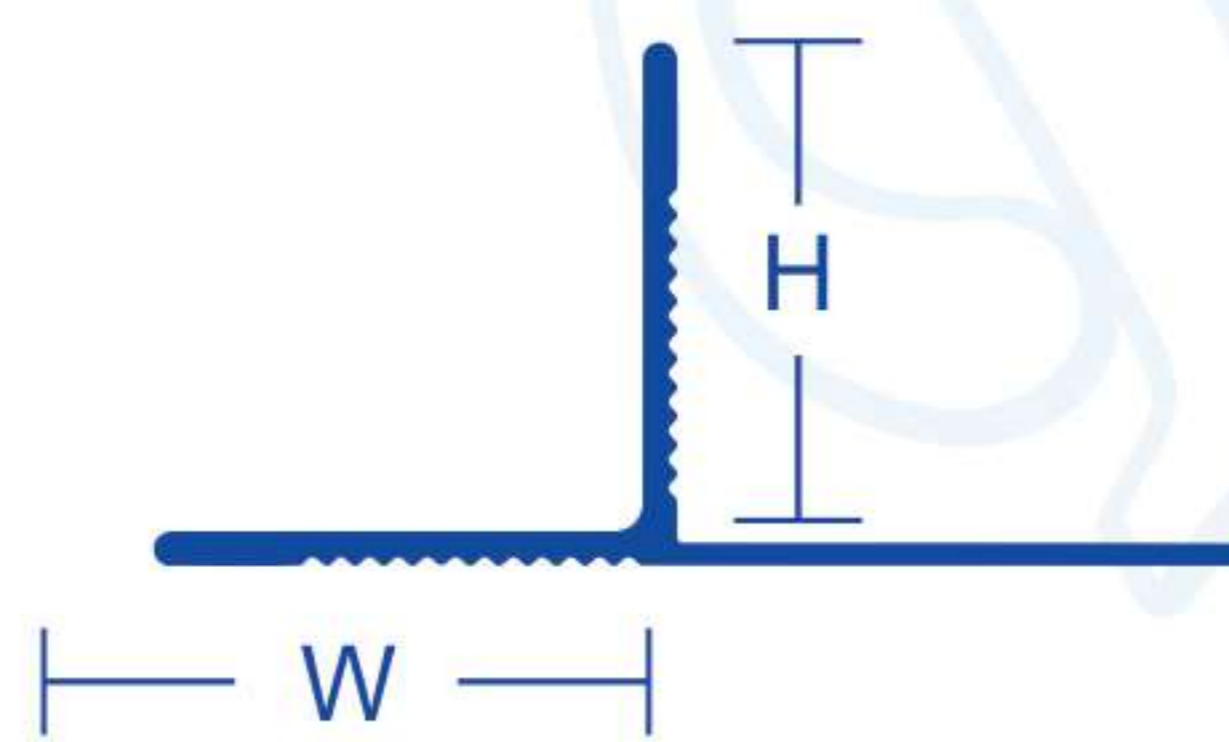

規格與特色

- 長度2.5米。
- 獨家角落圓弧設計，安全不傷人。
- 鋁合金外型工整，好切割易施工，顏色選擇多樣化！
- 仿鳥嘴工法設計，內凹完成面有不同的質感呈現。
- 溫馨提示：請勿使用含有鹽酸成份過高之清潔劑清洗。殘留水泥或清潔劑會侵蝕表面，請盡速清洗乾淨。
- **[注意]**：烤漆類不可安裝於濕區及易積水區
(烤漆類顏色：10 咖啡、11 銀灰、24 鐵灰)

顏色選擇

顏色碼	10 咖啡	11 銀灰	24 鐵灰
型號			
17171L	✓	✓	✓
13131L	✓	✓	✓

註：✓標準品 ✗無顏色 ⊙接單訂作

施工實景

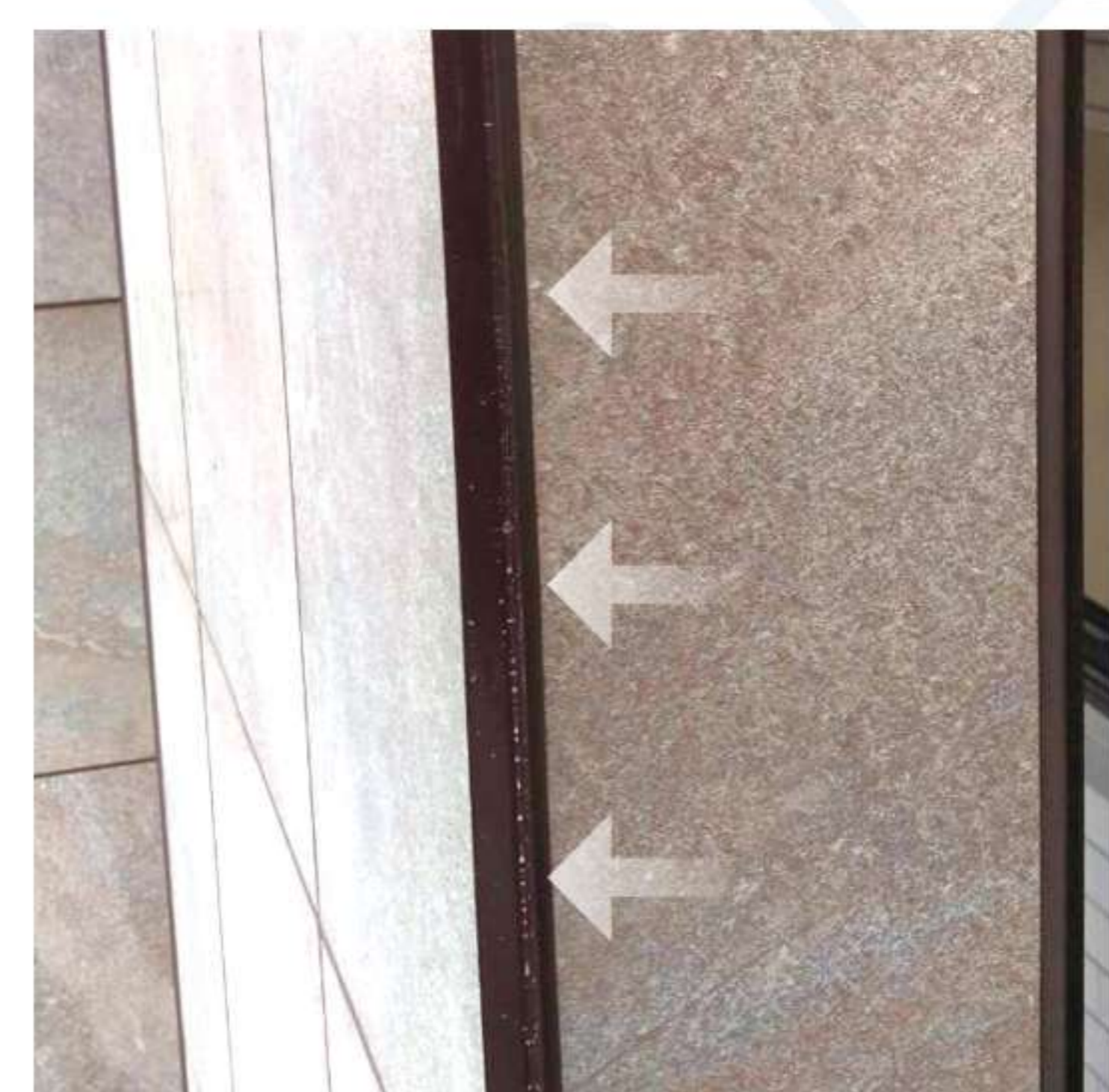
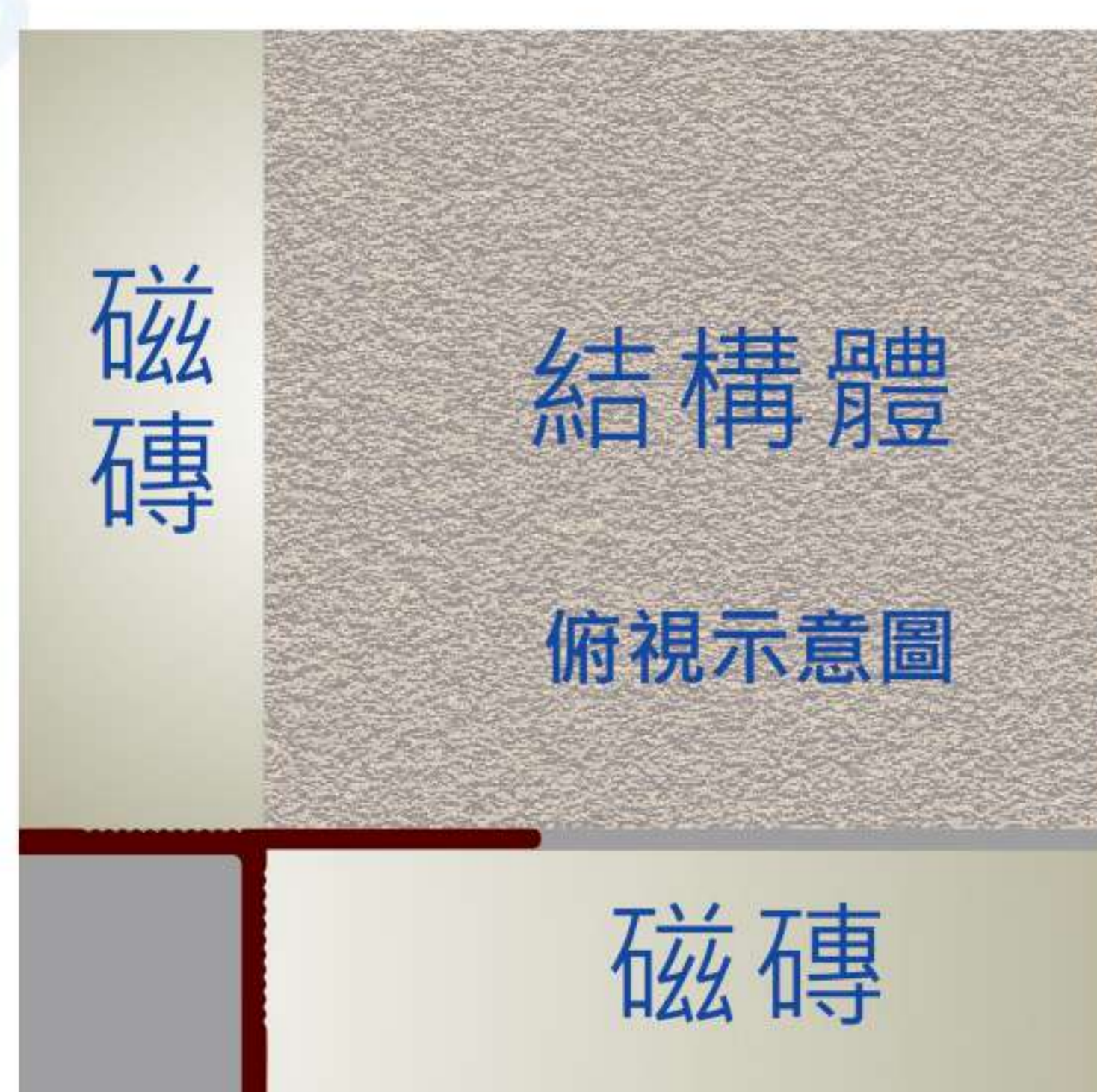



鋁合金 L型修邊條系列

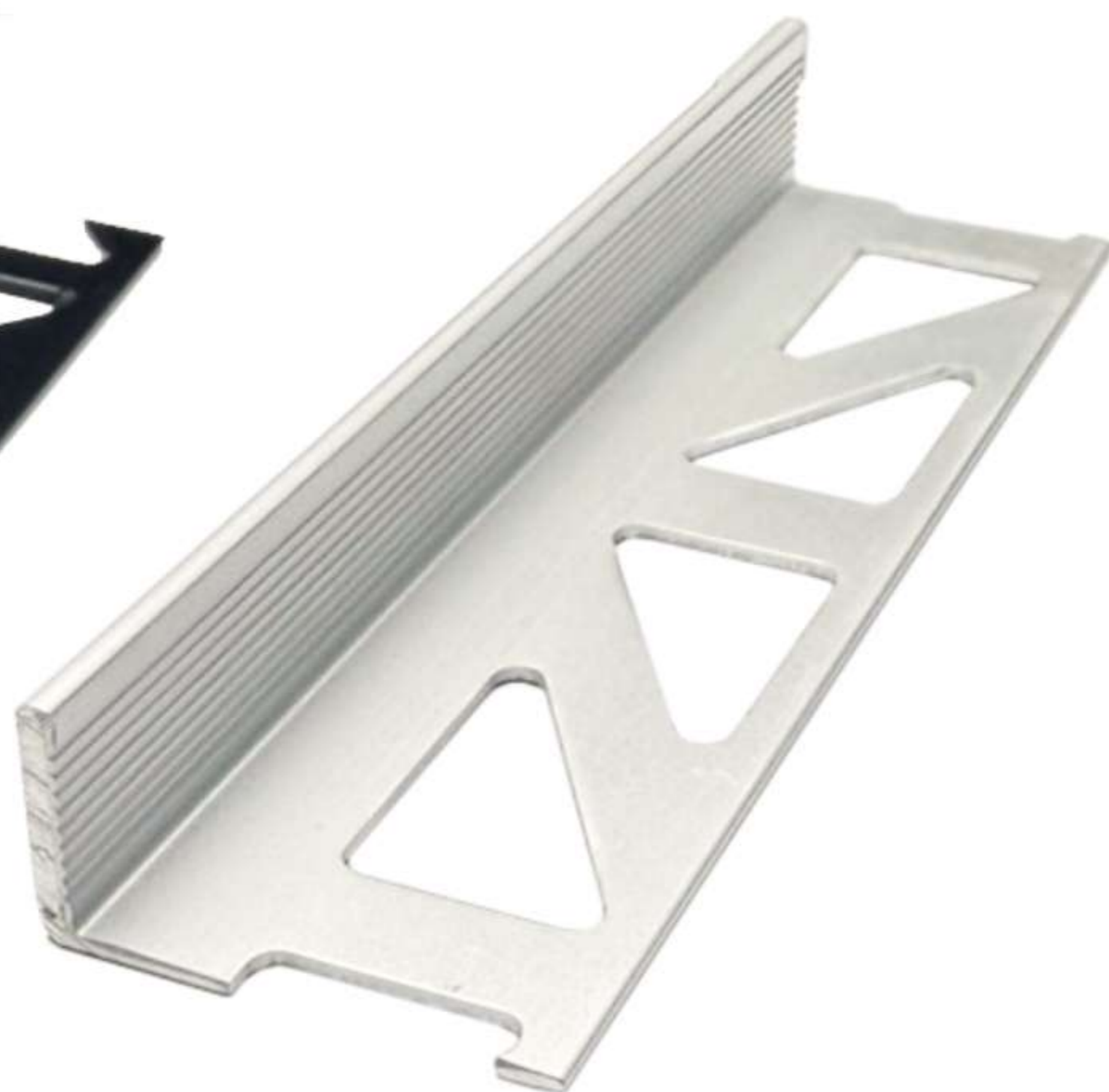

型號	品名	W(mm)	H(mm)
12021L	鋁合金 12mm L型修邊條	2.0	11.0
13021L	鋁合金 13mm L型修邊條	2.0	12.5

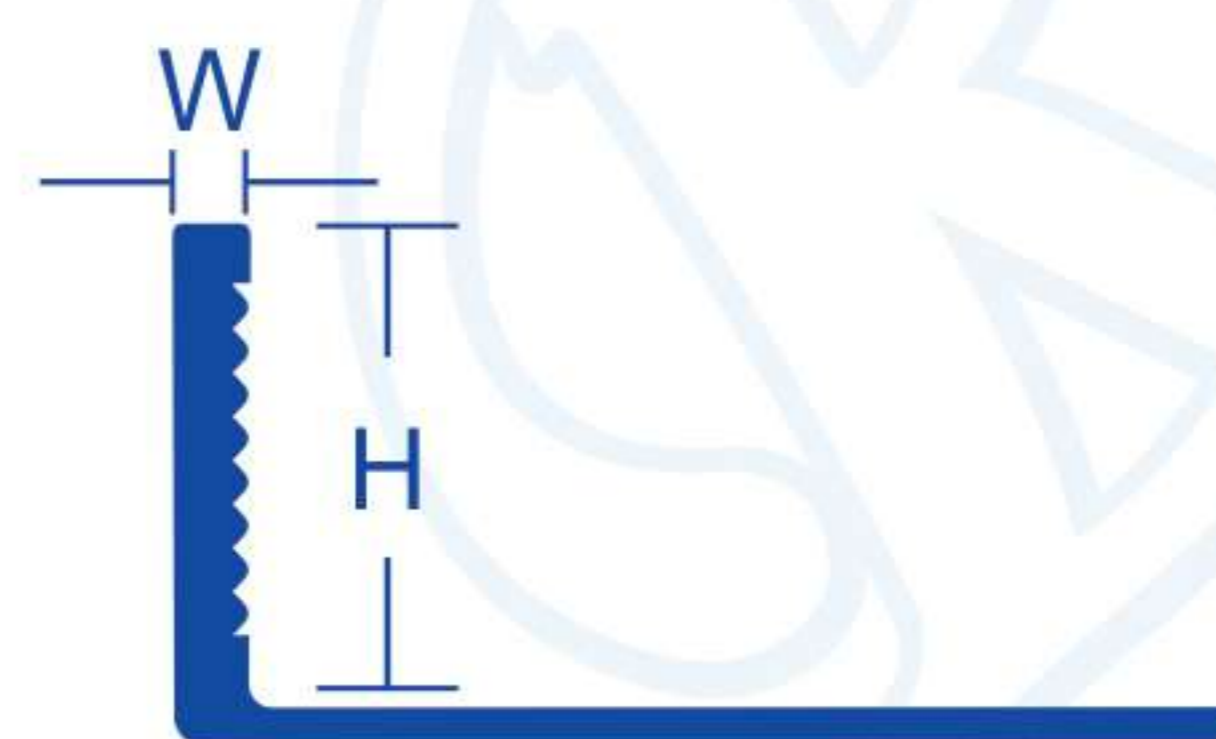

規格與特色

- 長度2.5米。
- 鋁合金外型工整，好切割易施工，顏色選擇多樣化。
- 可用於牆面或地板收邊。
- 可用於牆面磁磚與石材交界修飾。
- 溫馨提示：請勿使用含有鹽酸成份過高之清潔劑清洗。殘留水泥或清潔劑會侵蝕表面，請盡速清洗乾淨。
- **[注意]**：烤漆類不可安裝於濕區及易積水區(烤漆類顏色：12 霧黑)

顏色選擇

顏色碼	12 霧黑	16 霧銀
型號		
12021L	✓	✓
13021L	✓	✓

註：✓ 標準品 ✗ 無顏色 ⊙ 接單訂作

施工實景

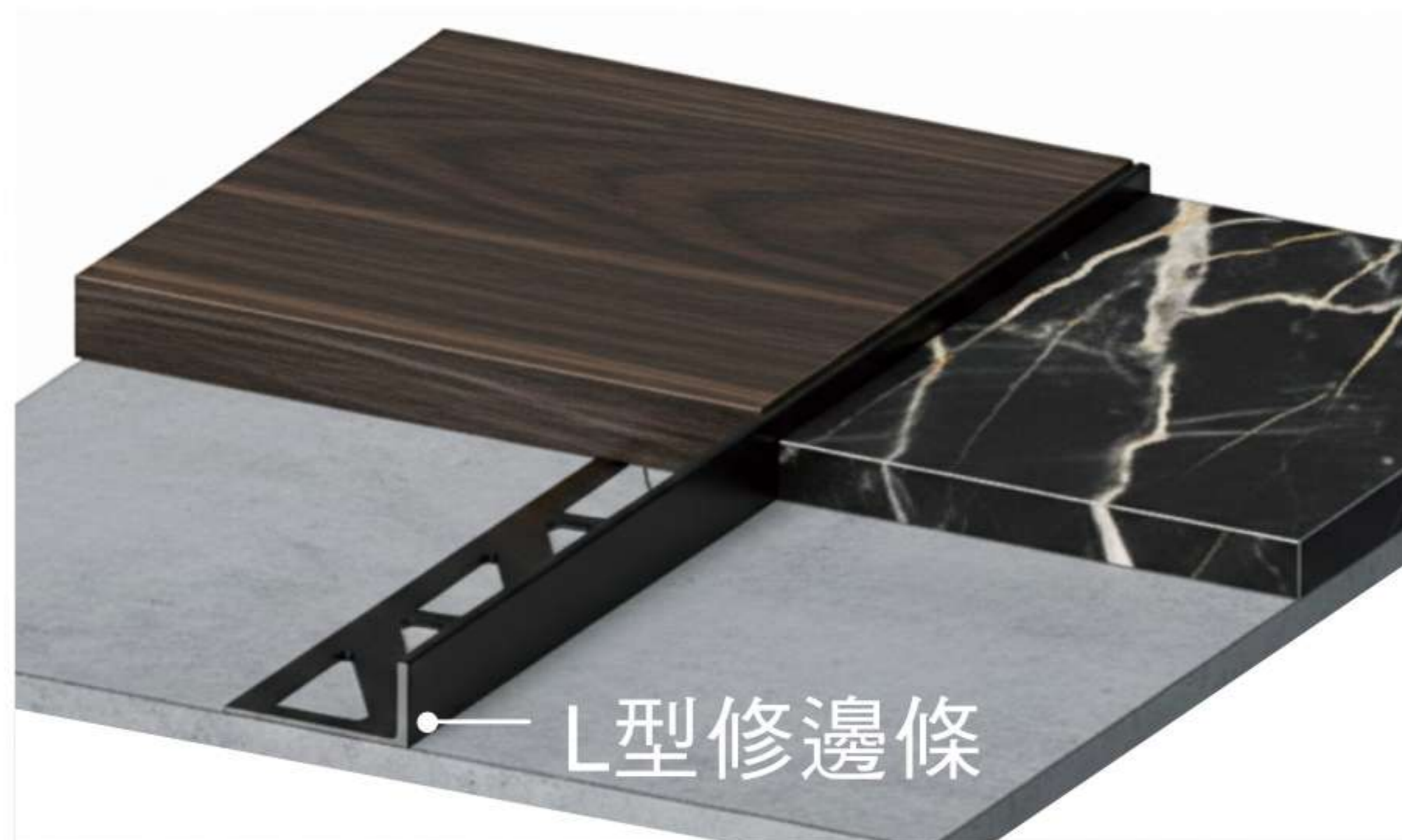



鋁合金背切修飾條系列



型號	品名	H(mm)	R(mm)
12031P	鋁合金 12mm 背切修飾條	12.5	3.0

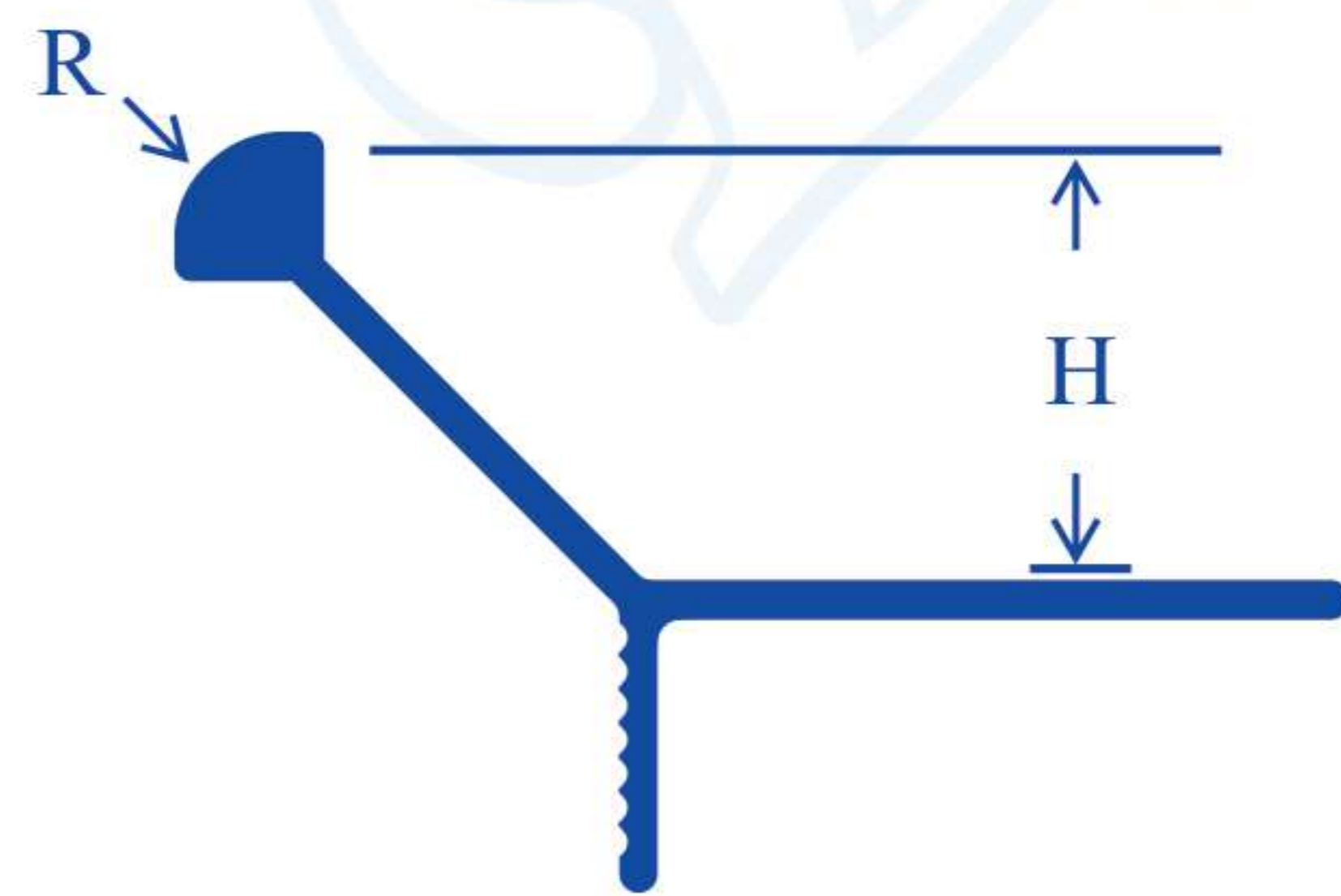

規格與特色

- 長度2.5米。
- 鋁合金外型工整，好切割易施工，顏色選擇多樣化。
- 角落圓弧剪裁，施工搬運過程，安全不傷人。
- 獨家專利設計，可保護背切磁磚之尖銳邊緣，安全更加分。
- 俐落修飾線條，兼具美觀及施工便利性。
- 溫馨提示：請勿使用含有鹽酸成份過高之清潔劑清洗。殘留水泥或清潔劑會侵蝕表面，請盡速清洗乾淨。
- **[注意]**: 烤漆類不可安裝於濕區及易積水區 (烤漆類顏色：12 霧黑、13 砂黑、18 米色、19 白色)

顏色選擇

顏色碼	16 霧銀	19 白色
型號		
12031P	✓	✓

註：✓標準品 ✗無顏色 ⊙接單訂作

施工實景

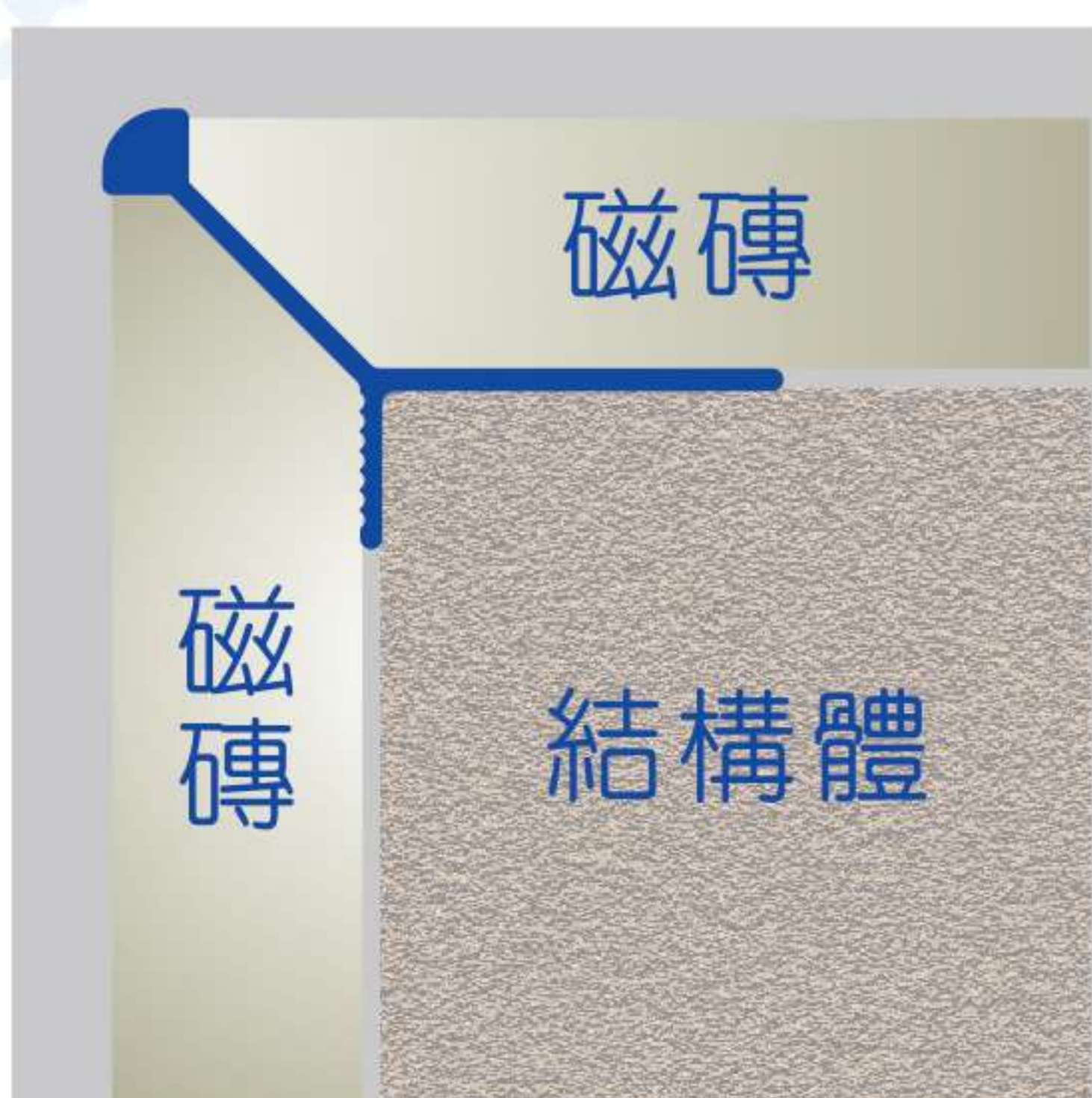



鋁合金T型修邊條系列

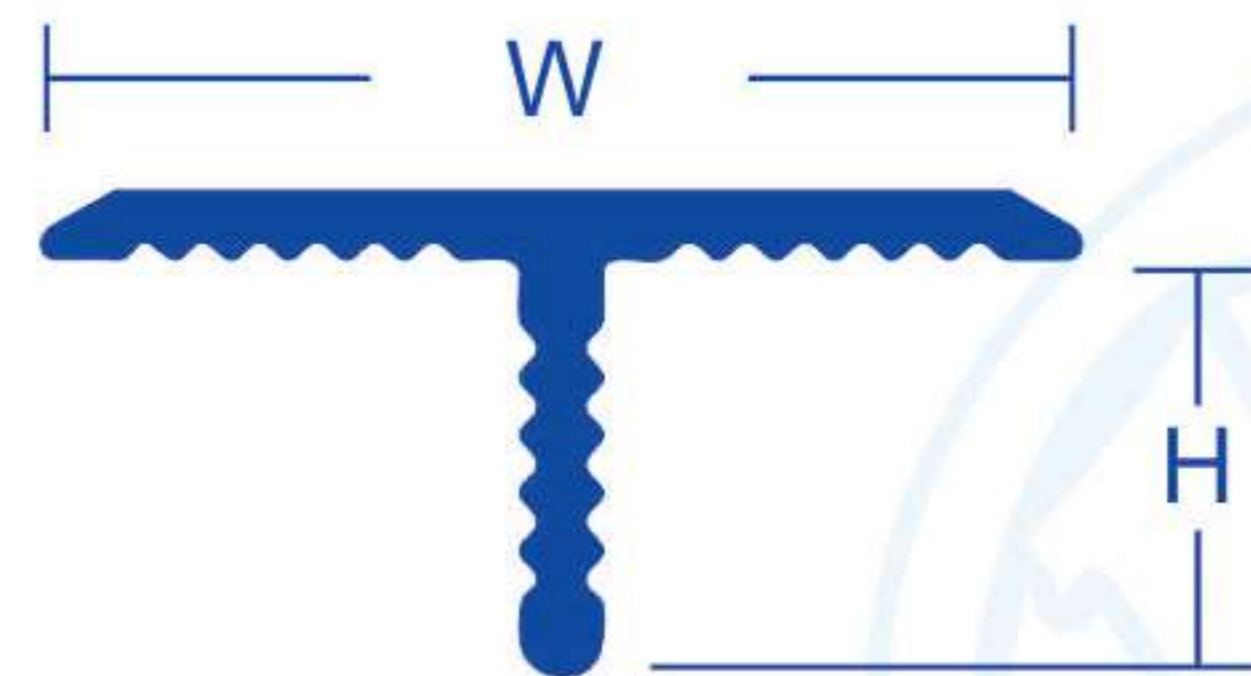
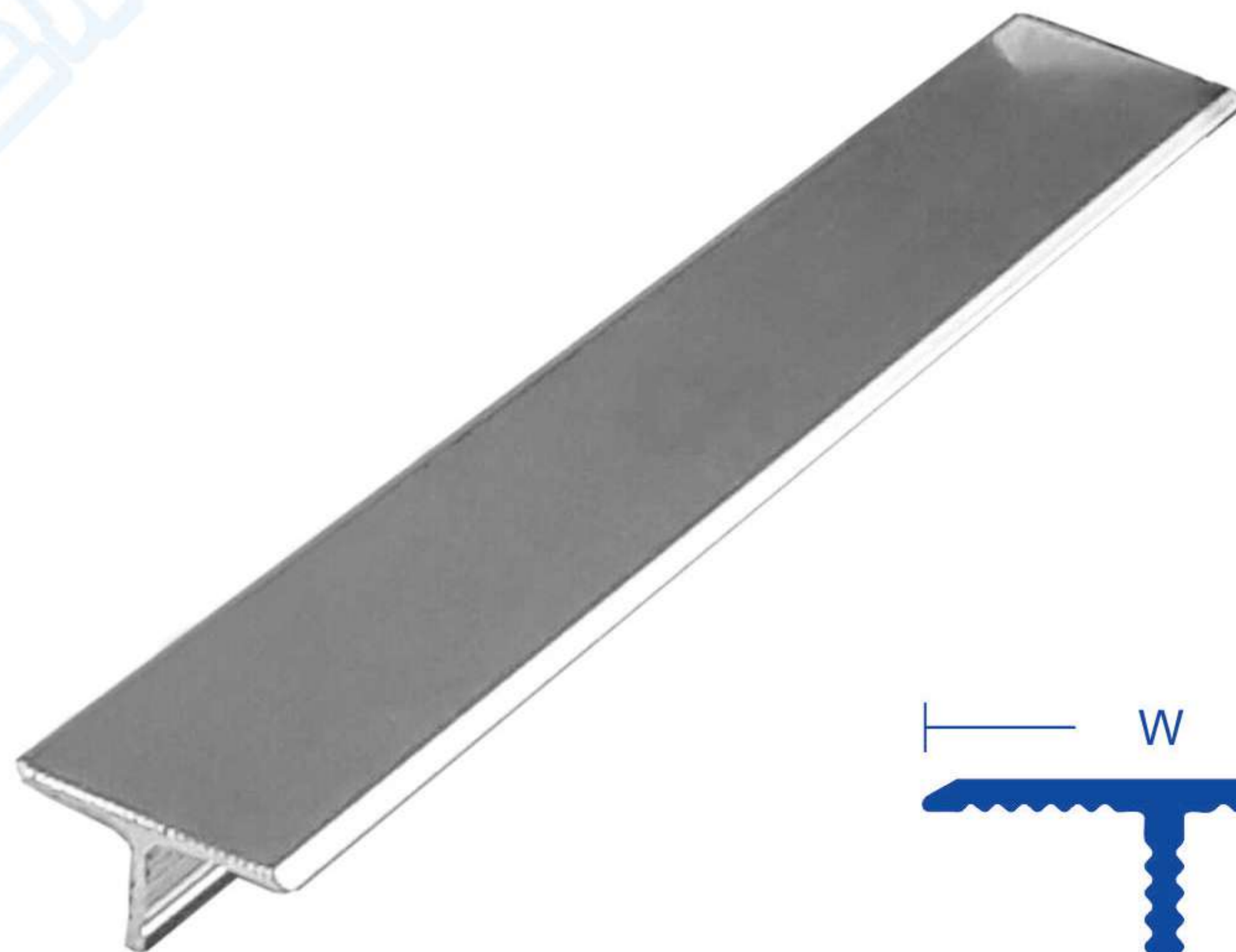

型號	品名	H(mm)	W(mm)
15061T	鋁合金 15mm T型修邊條	6.0	15.0

規格與特色

- 長度2.5米。
- 鋁合金外型工整，好切割易施工，顏色選擇多樣化！
- 可用於牆面與天花板交界的修飾(請參考示意圖)。
- 可用於牆面或地面做隔線與異材銜接(請參考示意圖)。
- 溫馨提示：請勿使用含有鹽酸成份過高之清潔劑清洗。殘留水泥或清潔劑會侵蝕表面，請盡速清洗乾淨。

顏色選擇

顏色碼	15 亮銀
型號	
15061T	✓

註：✓標準品 ✕無顏色 ⊙接單訂作

施工實景

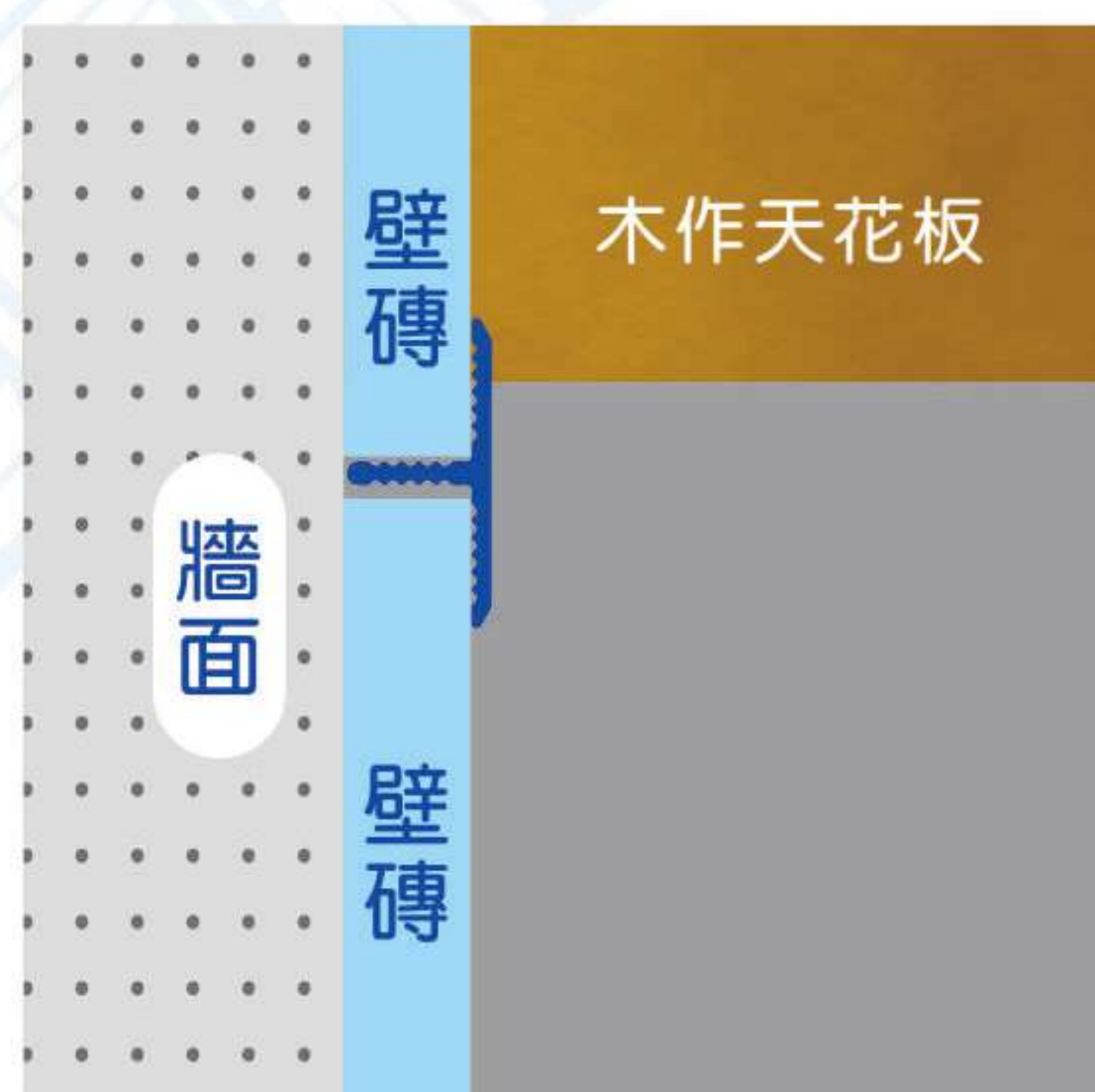



鋁合金其他修邊條系列

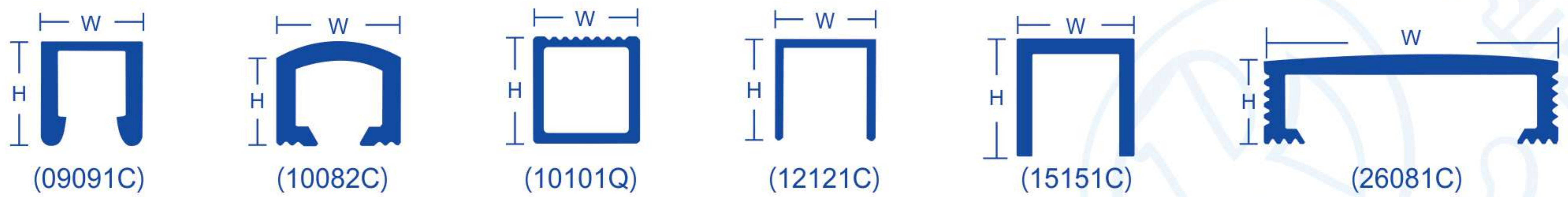
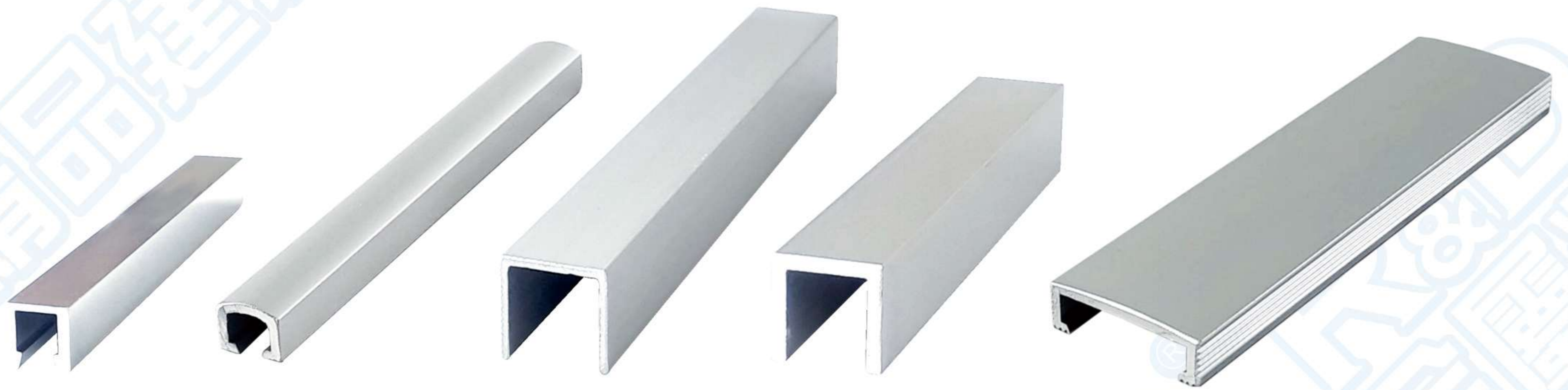

型號	品名	H(mm)	W(mm)
10101Q	鋁合金 10mm 口字型修邊條	10.0	10.0
26081C	鋁合金 26mm 冂型修邊條	8.0	26.0
10082C	鋁合金 10mm 冂型修邊條	8.2	9.8
09091C	鋁合金 9.5mm 冂型修邊條	9.8	9.5
12121C	鋁合金 4分 冂型修邊條	12.7	12.7
15151C	鋁合金 15mm 冂型修邊條	15.0	15.0

規格與特色

- 長度2.5米。
- 鋁合金外型工整，好切割易施工，顏色選擇多樣化。
- 10mm口字型修邊條，可做平面或條紋樣式的修飾條。條紋面朝外施工亦可當做止滑條使用。
- 9.5mm冂型修邊條，可做平面或溝槽樣式的修飾條。溝槽面朝外施工可做掛勾，另外也可使用於鑲嵌玻璃外框。
- 溫馨提示：請勿使用含有鹽酸成份過高之清潔劑清洗。殘留水泥或清潔劑會侵蝕表面，請盡速清洗乾淨。

顏色選擇

顏色碼	14 霧金	15 亮銀	16 霧銀	17 亮金
型號				
10101Q	⊙	✗	✓	⊙
26081C	⊙	✓	✓	⊙
10082C	⊙	✓	✓	⊙
09091C	⊙	✓	✓	⊙
12121C	⊙	✗	✓	⊙
15151C	⊙	✗	✓	⊙

註：✓標準品 ✗無顏色 ⊙接單訂作

施工實景

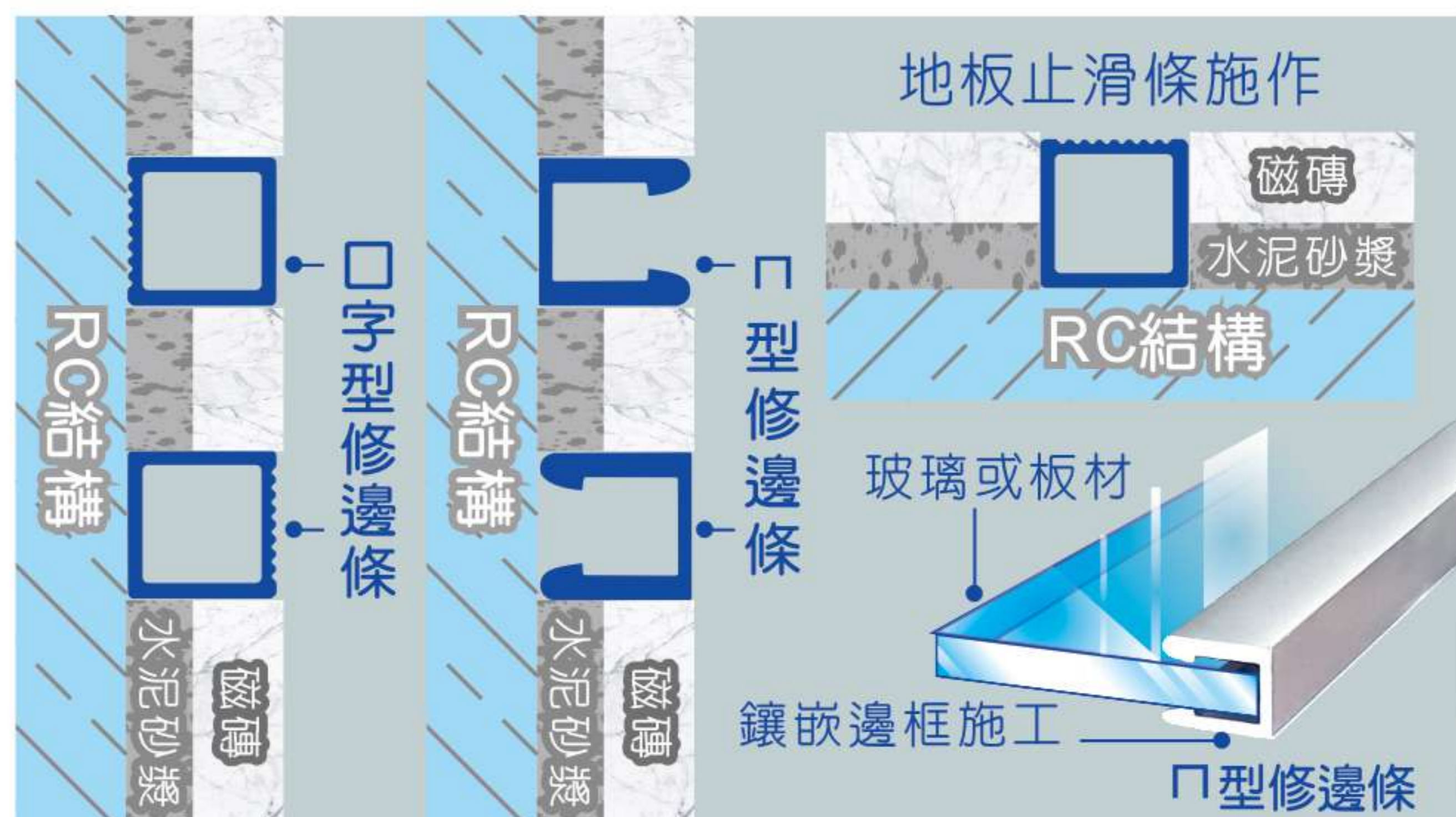



鋁合金牆角內緣系列



型號	品名	H(mm)	W(mm)
11121R	鋁合金 11mm 牆角內緣	22.0	11.0

規格與特色

- 長度2.5米。
- 獨家安全設計，角落圓弧剪裁，不傷手。
- 鋁合金外型工整，好切割易施工，顏色選擇多樣化。
- 牆角內圓修邊條可用於浴室及潔淨區域(食品工廠，藥廠及醫院)，地面與牆面連接之角落。
- 全系列皆有轉角及接續可供搭配。
- 溫馨提示：請勿使用含有鹽酸成份過高之清潔劑清洗。殘留水泥或清潔劑會侵蝕表面，請盡速清洗乾淨。

顏色選擇

顏色碼	16 霧銀	26 香檳色
型號		
11121R	✓	✓

註：✓標準品 ✗無顏色 ⊙接單訂作

施工實景

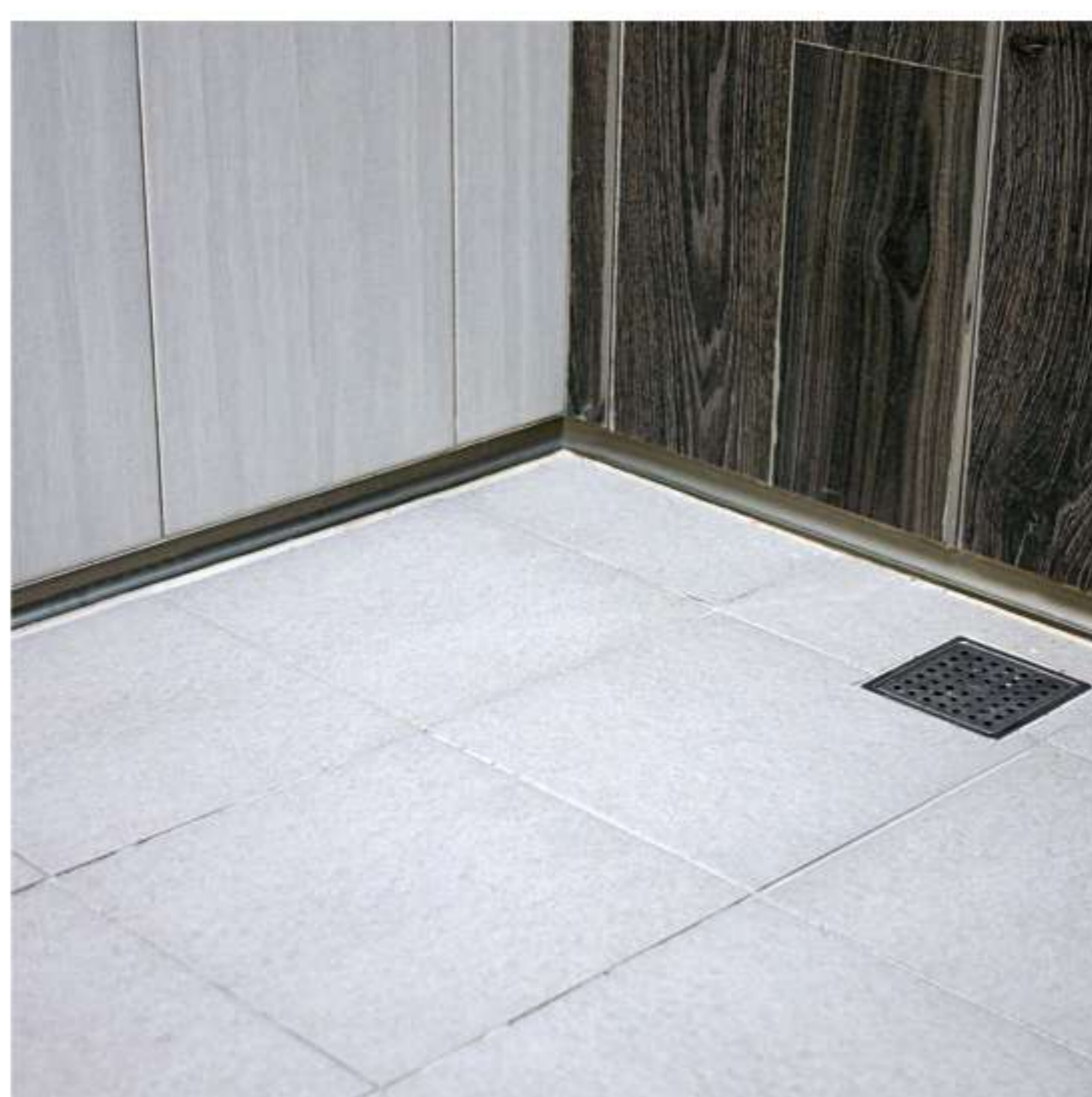
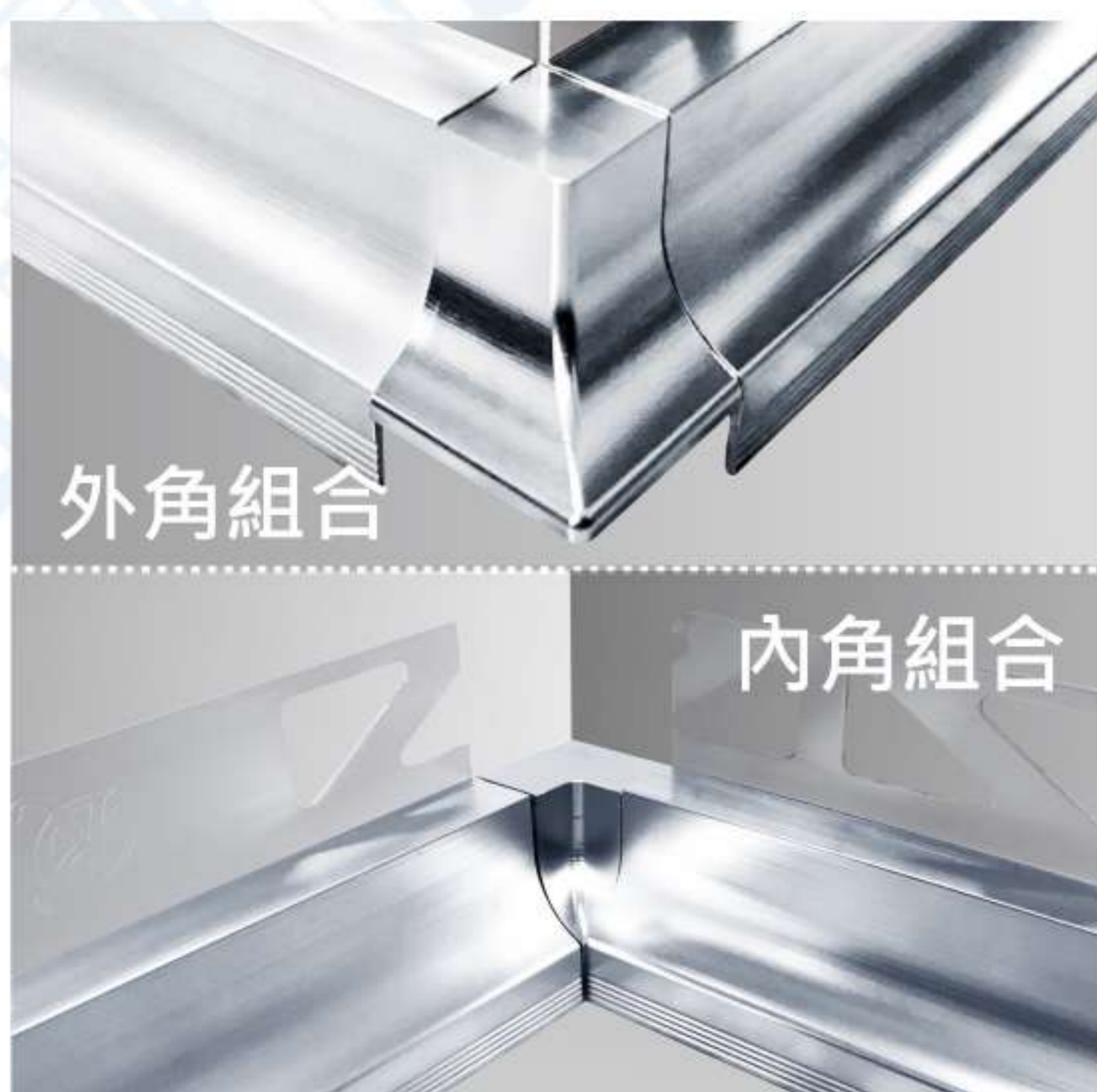



後裝式脫縫踢腳板系列



(50202F)

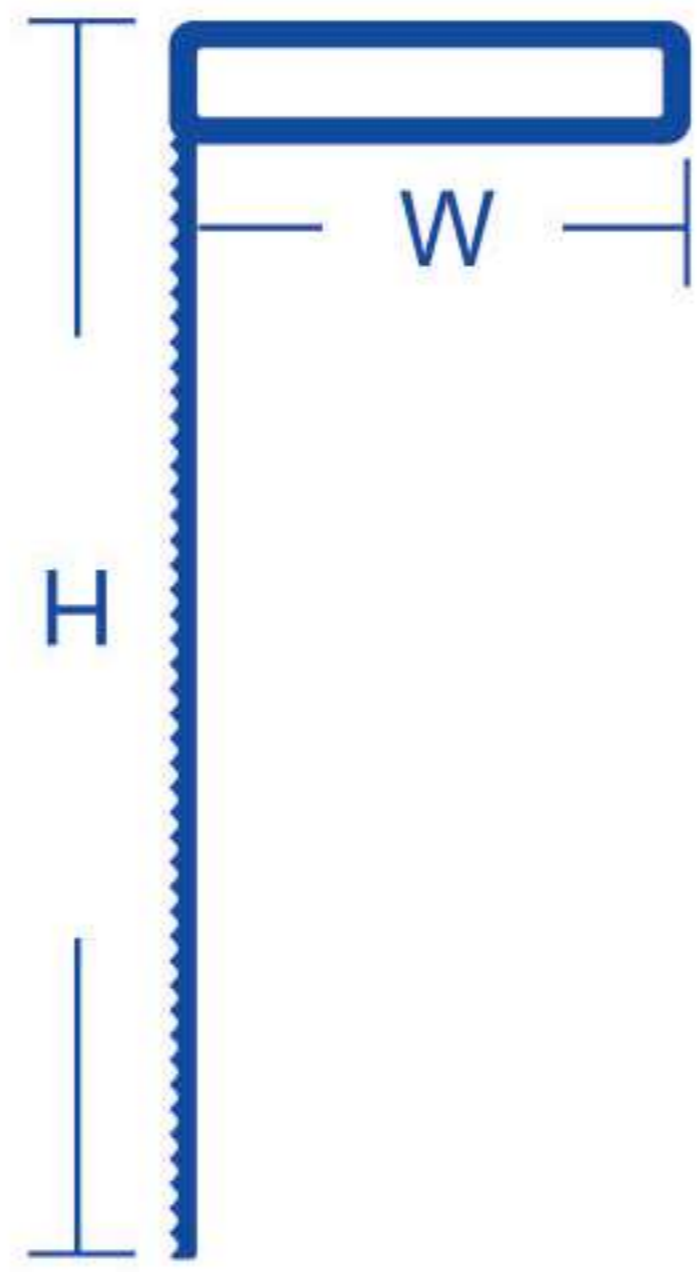

(50202F)



(35141F)



(35141F)

型號	品名	H(mm)	W(mm)
50202F	後裝式 20mm 脫縫踢腳板	50.0	20.0
35141F	後裝式 35mm 脫縫踢腳板	35.0	14.0

規格與特色

- 長度2.5米。
- 鋁合金外型工整，好切割易施工，顏色選擇多樣化。
- 勾縫設計，大小空間皆合適，空間清爽好整理。
- 全系列皆有轉角可搭配。
- 溫馨提示：請勿使用含有鹽酸成份過高之清潔劑清洗。殘留水泥或清潔劑會侵蝕表面，請盡速清洗乾淨。
- **[注意]**: 烤漆類不可安裝於濕區及易積水區 (烤漆類顏色：12 霧黑、13 砂黑、18 米色、19 白色)

顏色選擇

顏色碼	10 咖啡	12 霧黑	13 砂黑
型號			
50202F	⊙	✓	⊙
35141F	⊙	✓	✓

註：✓ 標準品 ✗ 無顏色 ⊙ 接单訂作



內轉



外轉角



接續配件



塞頭

施工實景

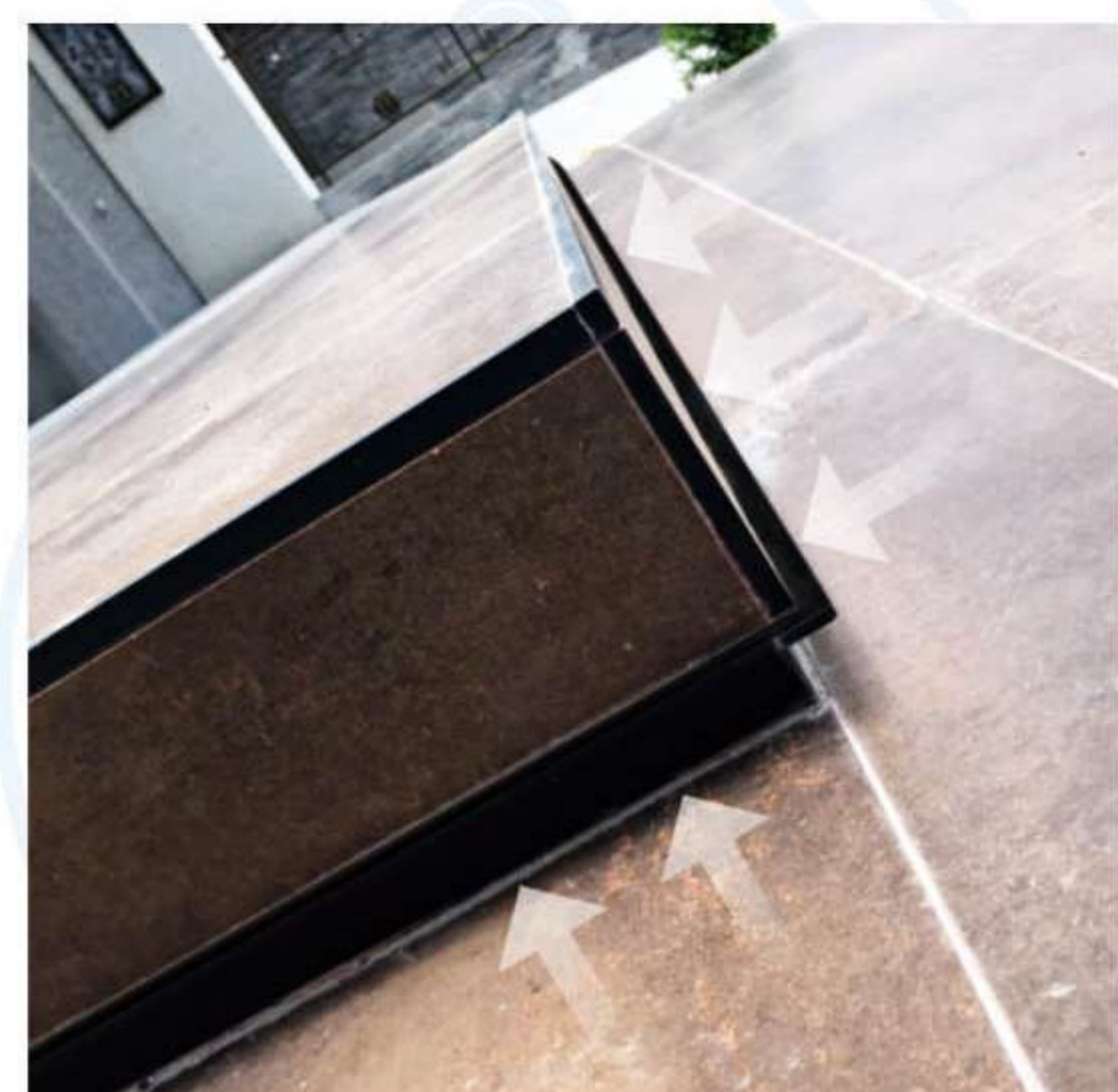
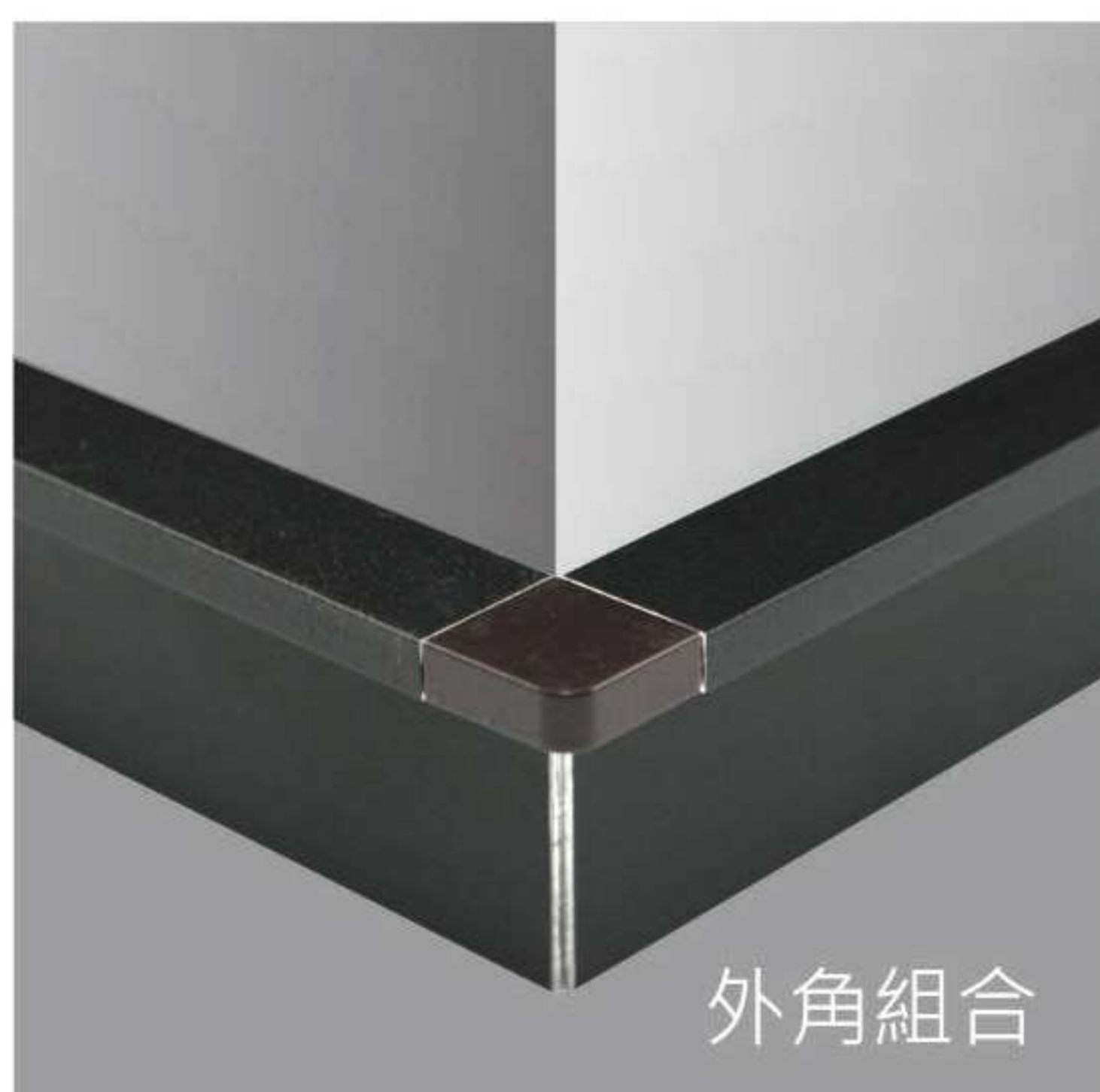



鋁合金踢腳板系列



砂黑



銀灰



亮黑



砂褐



亮褐

型號	品名	H(mm)	W(mm)
00501F	鋁合金 50mm 踢腳板	50.0	8.0
00801F	鋁合金 80mm 踢腳板	80.0	8.0
01181F	鋁合金 118mm 踢腳板	118.0	10.0

規格與特色

- 長度1.2米及2.4米。
- 鋁合金外型工整，好切割易施工，顏色選擇多樣化。
- 背部全溝紋設計，加強附著力，使施工容易。
- 獨家增厚設計，表面耐衝擊，不易受損。
- 有內外角可供搭配選用。
- 溫馨提示：請勿使用含有鹽酸成份過高之清潔劑清洗。殘留水泥或清潔劑會侵蝕表面，請盡速清洗乾淨。
- **[注意]**: 烤漆類不可安裝於濕區及易積水區
(烤漆類顏色：11 銀灰、12 霧黑、91亮黑、92砂黑、93亮褐、94砂褐)

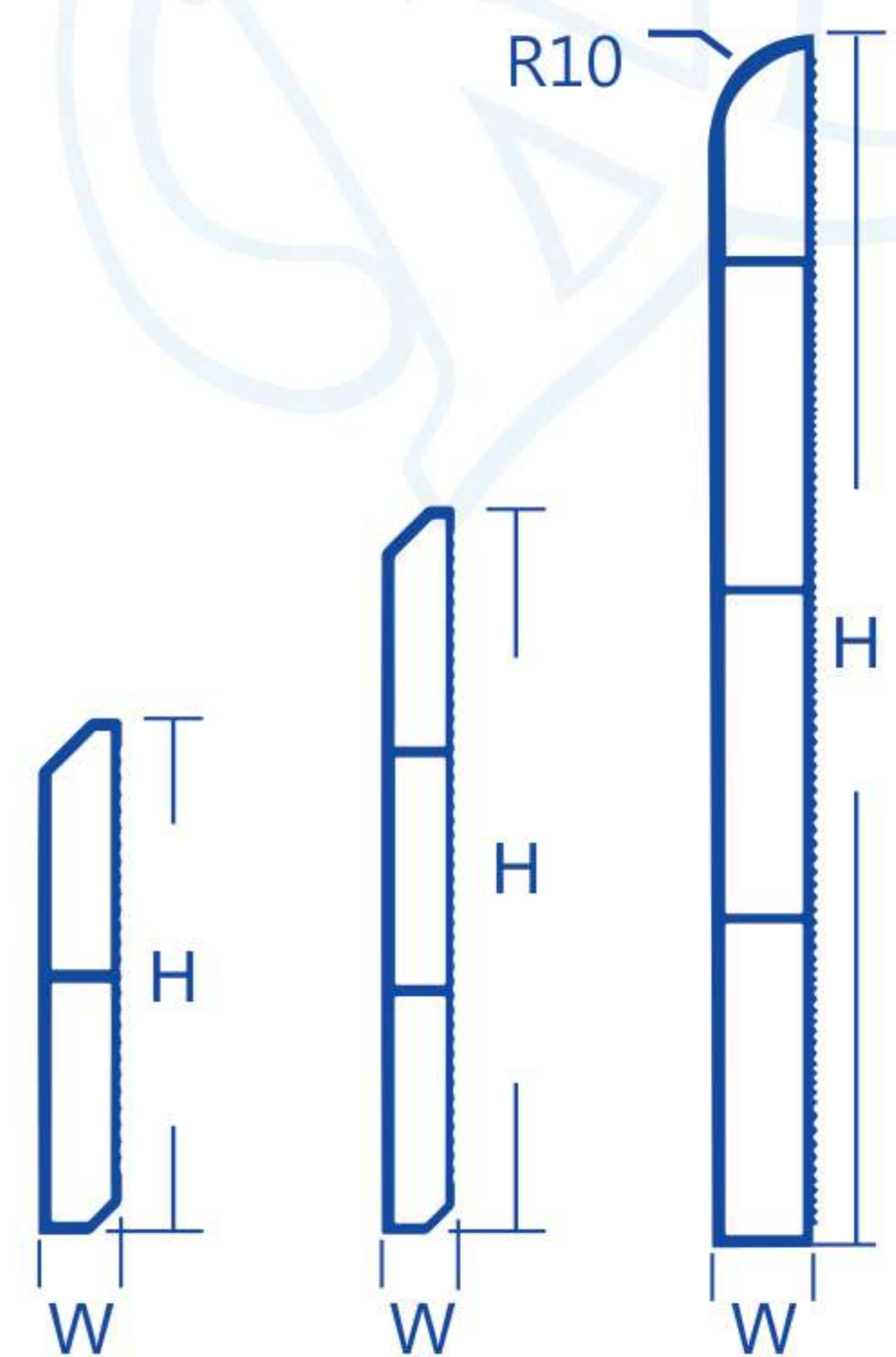

顏色選擇

顏色碼	11 銀灰	91 亮黑	92 砂黑	93 亮褐	94 砂褐
型號					
00501F	✓	✓	✓	✗	✗
00801F	✓	✓	✓	✗	✗
01181F	✓	✓	✓	✓	✓

註：✓ 標準品 ✗ 無顏色 ⊙ 接單訂作



施工實景

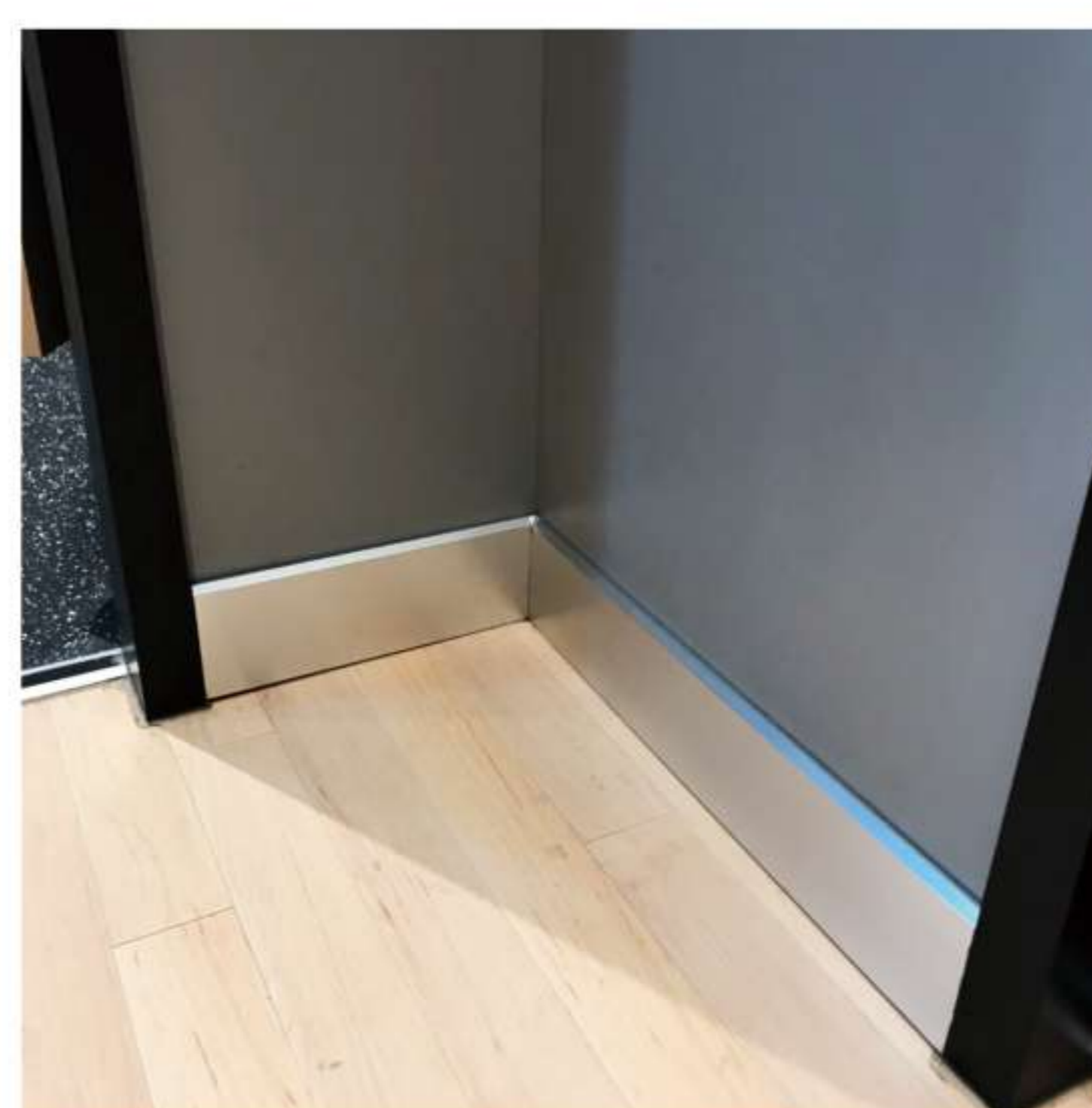



前裝式脫縫踢腳板系列



型號	品名	W(mm)	H(mm)
35151F	前裝式 15mm 圓弧脫縫踢腳板	15.0	35.0
40101F	前裝式 10mm 脫縫踢腳板	10.0	40.0
40151F	前裝式 15mm 脫縫踢腳板	15.0	40.0
50201F	前裝式 20mm 脫縫踢腳板	20.0	50.0
50251F	前裝式 25mm 脫縫踢腳板	25.0	50.0

規格與特色

- 長度2.5米。
- 獨家安全設計，角落圓弧剪裁，不傷手。
- 鋁合金外型工整，好切割易施工，顏色選擇多樣化。
- 勾縫踢腳板讓空間提升通透感，角落好清潔不卡灰塵污垢。
- 全系列皆有轉角及接續可供搭配。
- 勾縫踢腳板為專利產品(發明專利編號：I690641、I646242)
- 溫馨提示：請勿使用含有鹽酸成份過高之清潔劑清洗。殘留水泥或清潔劑會侵蝕表面，請盡速清洗乾淨。
- **[注意]**：烤漆類不可安裝於濕區及易積水區(烤漆類顏色：12 霧黑、13 砂黑、18 米色、19 白色)

顏色選擇

顏色碼	12 霧黑
型號	
35151F	✓
40101F	✓
40151F	✓
50201F	✓
50251F	✓

註：✓ 標準品 ✕ 無顏色 ⊙ 接單訂作

施工實景





鋁合金樓梯護角條系列

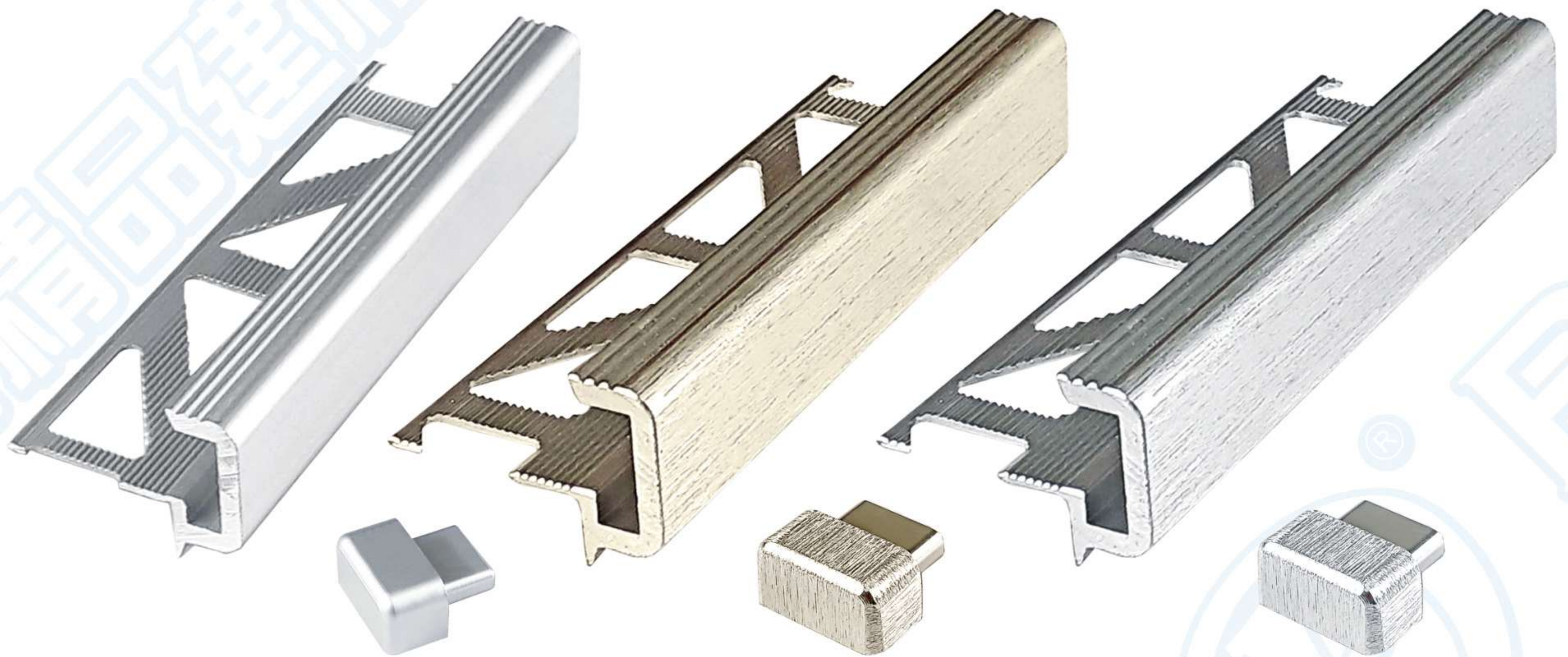

型號	品名	H(mm)	W(mm)
11101G	鋁合金 11mm 樓梯護角條	11.0	10.0
13101G	鋁合金 13mm 樓梯護角條	13.0	10.0

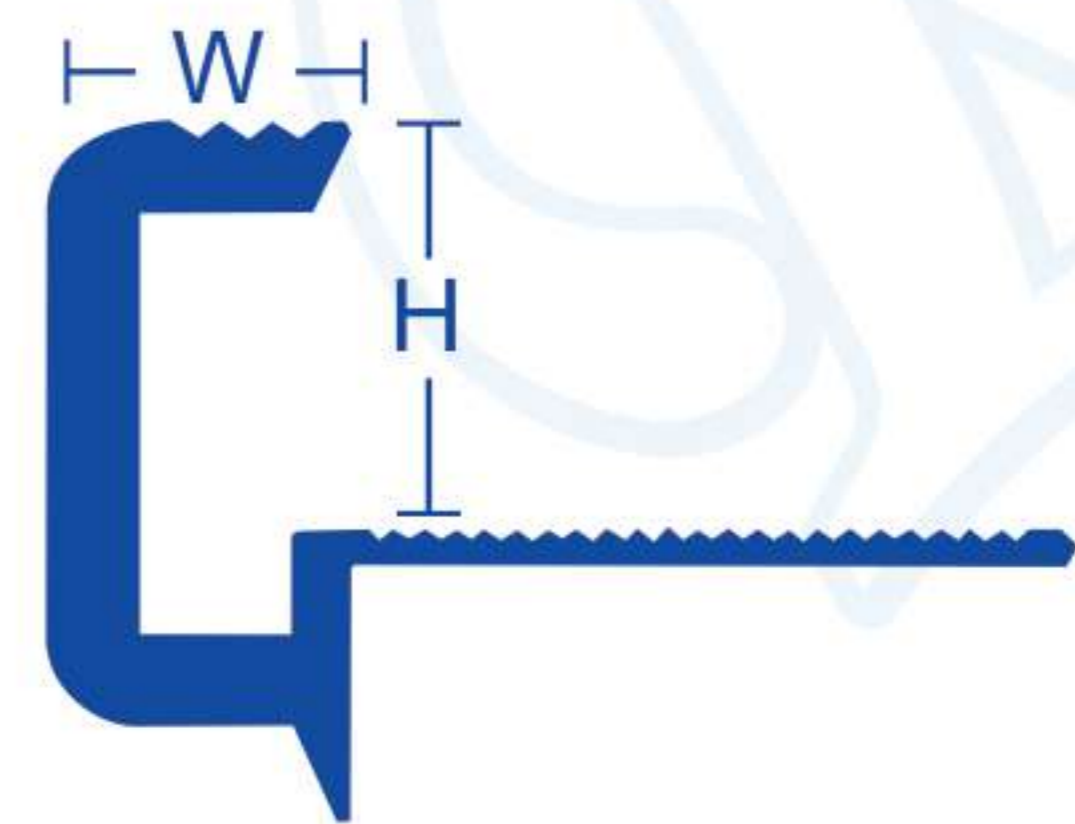

規格與特色

- 長度 2.5米。
- 獨家增厚設計，表面耐衝擊，角落圓弧剪裁，安全不傷人。
- 鋁合金外型工整，好切割易施工，顏色選擇多樣化。
- 本產品除了止滑及保護地磚角落外，更能提升整體質感，仿若石材。
- 全系列轉角及塞頭可供搭配。
- 樓梯護角止滑條為專利產品(專利編號：M498222)，仿冒必究！
- 溫馨提示：請勿使用含有鹽酸成份過高之清潔劑清洗。殘留水泥或清潔劑會侵蝕表面，請盡速清洗乾淨。

顏色選擇

顏色碼	16 霧銀	21 絲紋銀	22 絲紋檳
型號			
11101G	✓	✓	✓
13101G	✓	✓	✓

註：✓ 標準品 ✗ 無顏色 ⊙ 接單訂作

施工實景

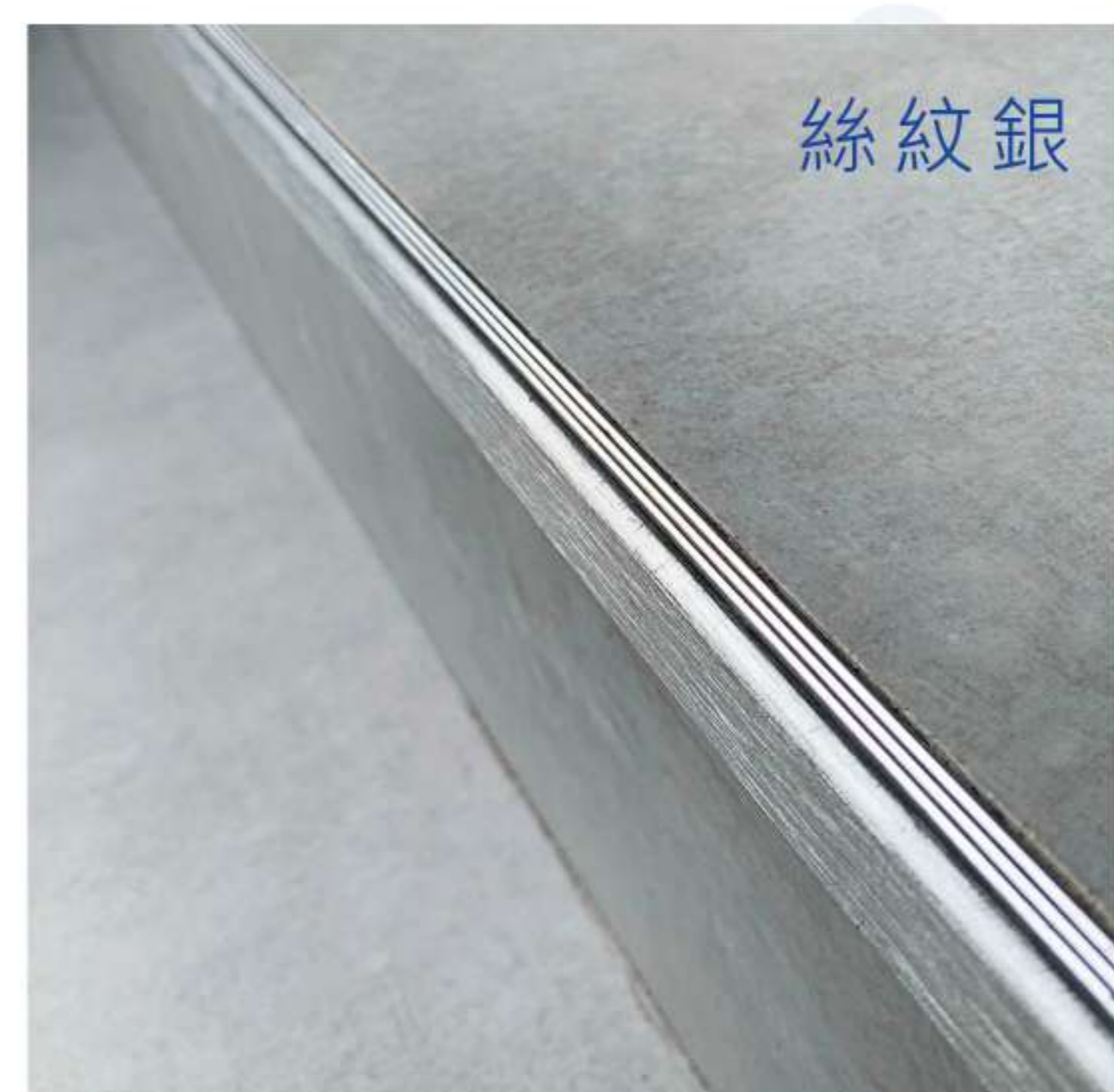
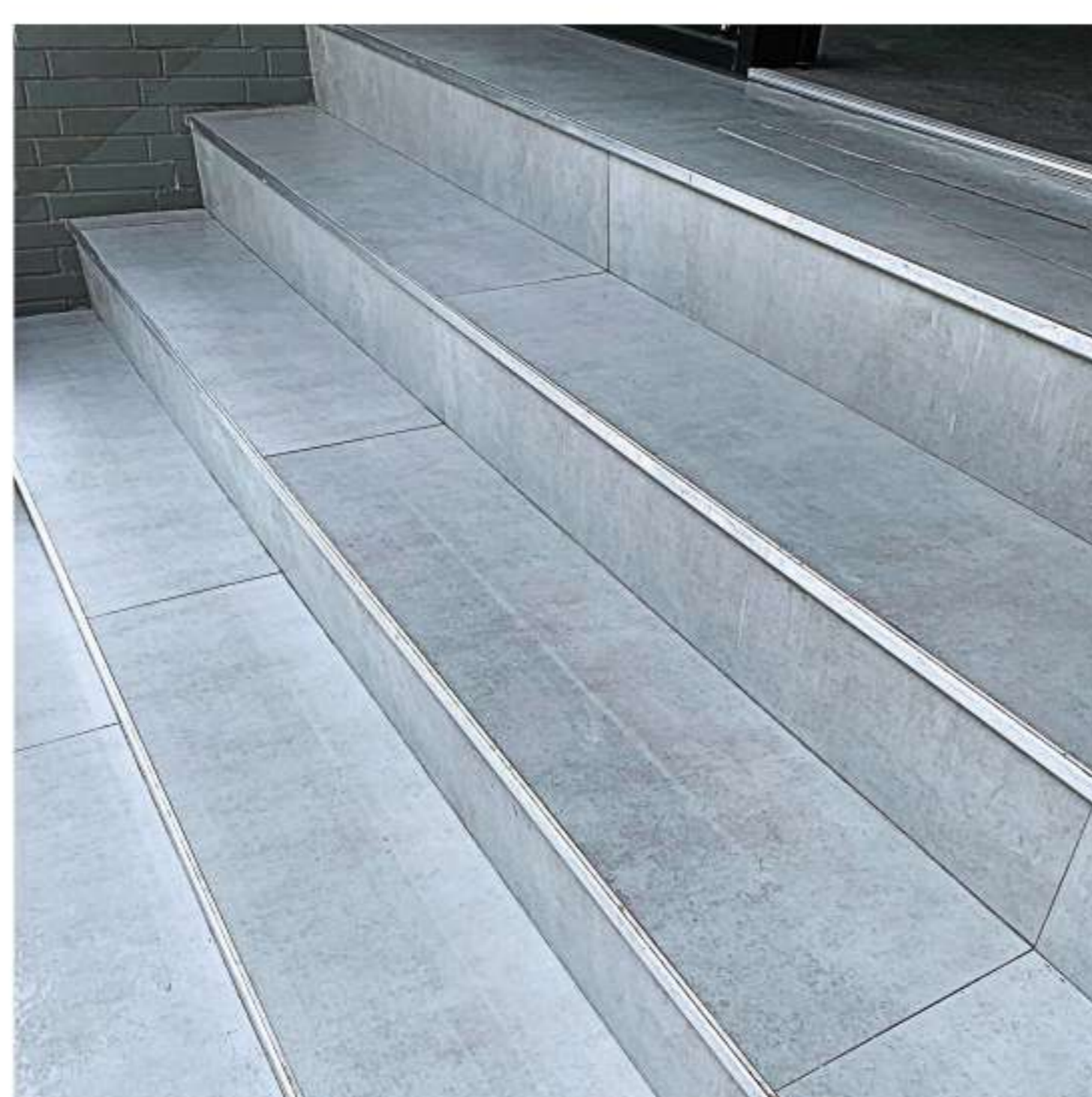



鋁合金方型樓梯護角條系列



型號	品名	H(mm)	W(mm)
11111G	鋁合金 11mm 方型樓梯護角條	11.8	11.8

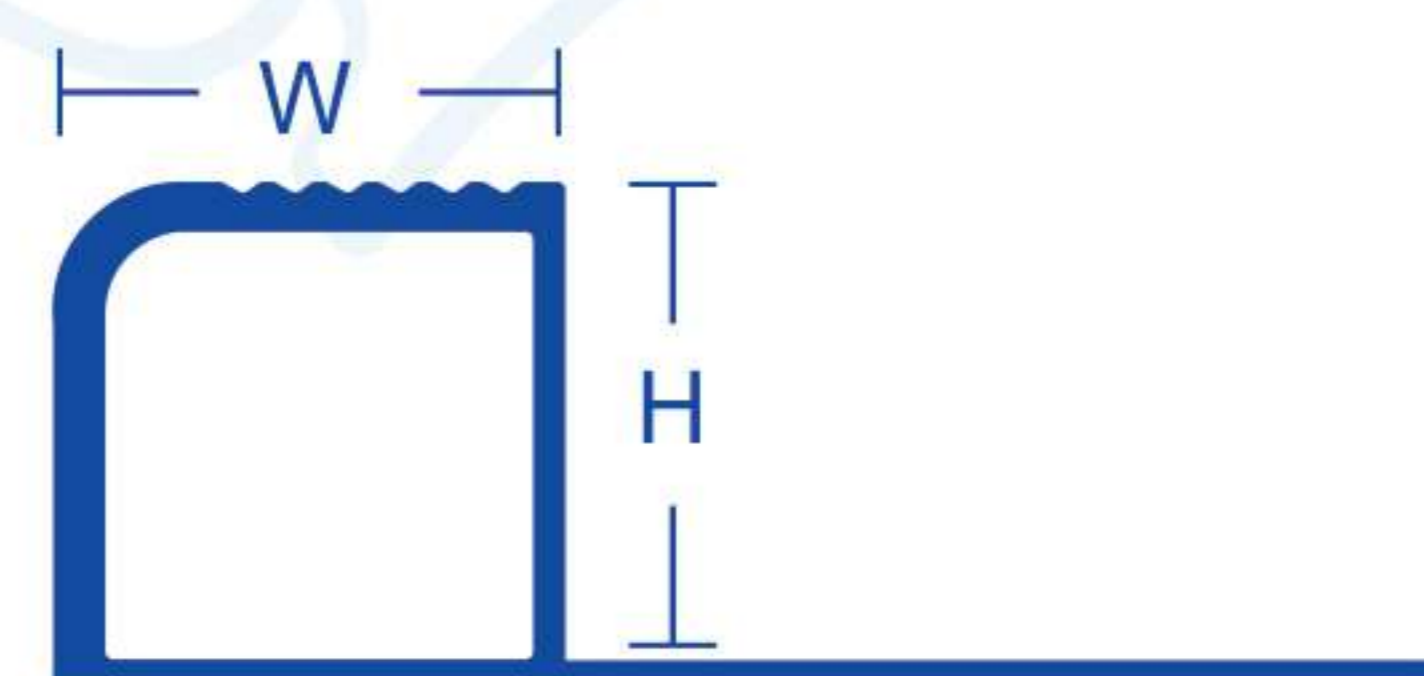

規格與特色

- 長度 2.5米
- 止滑及保護地磚角落，提升整體質感，內嵌式好施工，不易脫落。
- 全系列轉角可供搭配。
- 溫馨提示：請勿使用含有鹽酸成份過高之清潔劑清洗。殘留水泥或清潔劑會侵蝕表面，請盡速清洗乾淨。

顏色選擇

顏色碼	16 霧銀
型號	
11111G	✓
註：✓ 標準品 ✗ 無顏色 ⊙ 接單訂作	

施工實景





鋁合金耐衝擊樓梯護角條系列

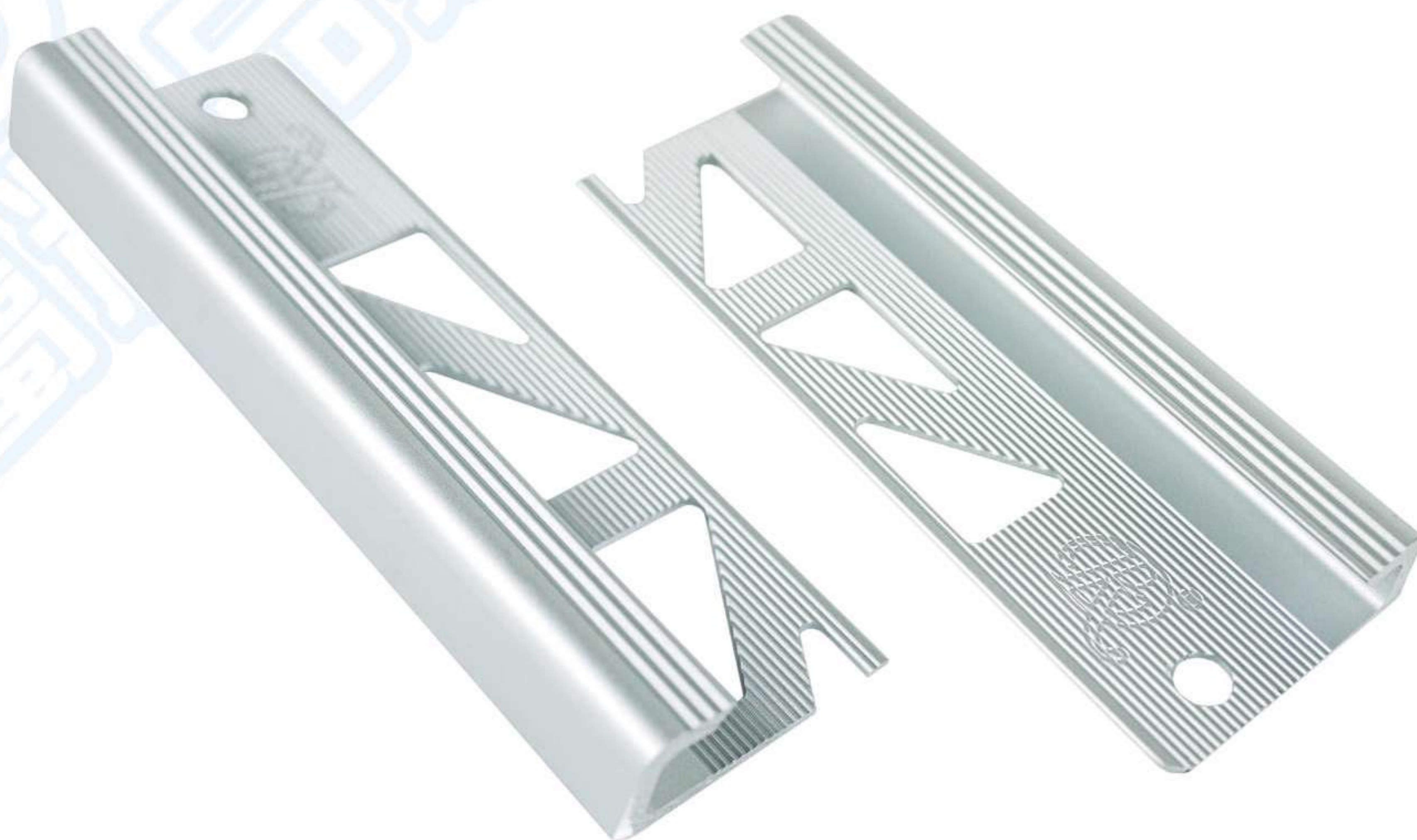

型號	品名	H(mm)	W(mm)
11112G	鋁合金 11mm 耐衝擊樓梯護角條	11.5	10

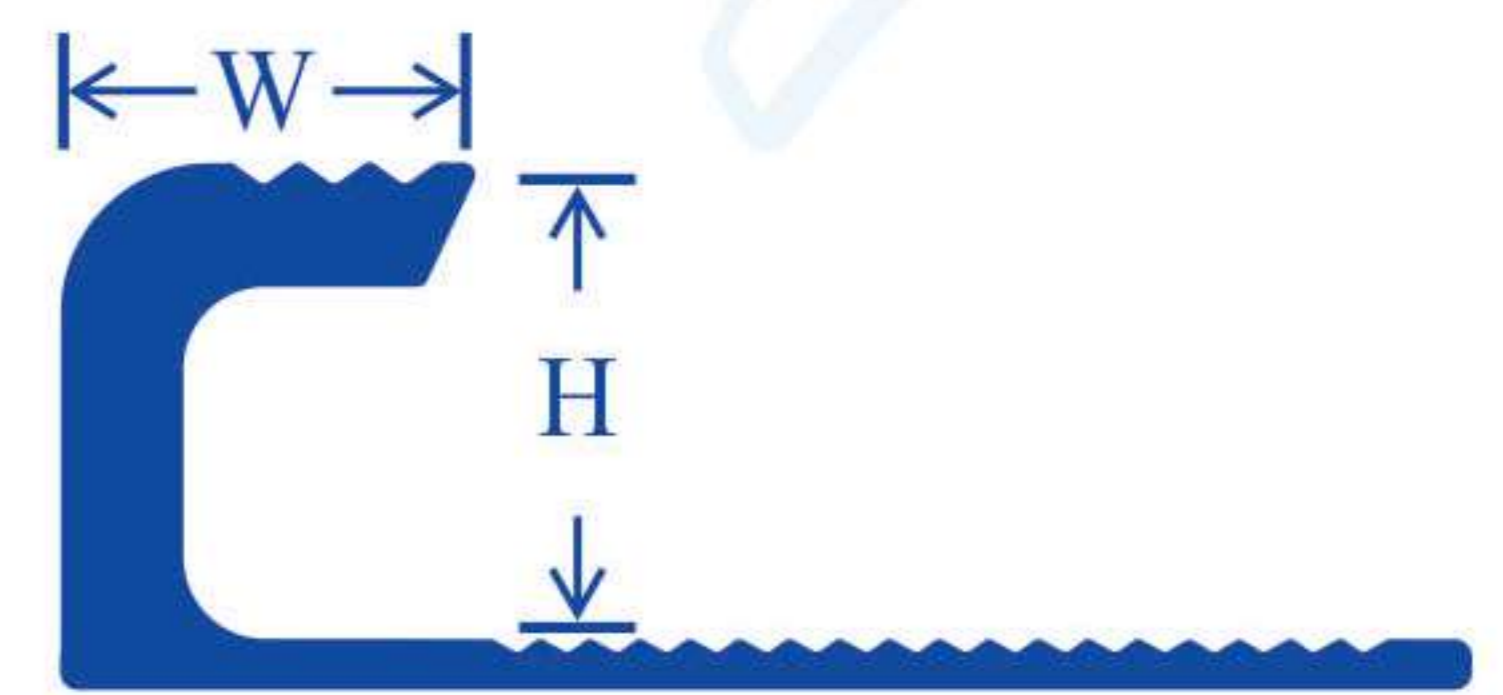

規格與特色

- 長度 2.5米
- 止滑及保護地磚角落，提升整體質感，內嵌式好施工，不易脫落。
- 局部增厚設計，表面耐衝擊。
- 全系列轉角可供搭配。
- 溫馨提示：請勿使用含有鹽酸成份過高之清潔劑清洗。殘留水泥或清潔劑會侵蝕表面，請盡速清洗乾淨。

顏色選擇

顏色碼	16 霧銀
型號	
11112G	✓
註：✓ 標準品 ✗ 無顏色 ⊙ 接單訂作	

施工實景





鋁合金玻璃溝修邊條系列

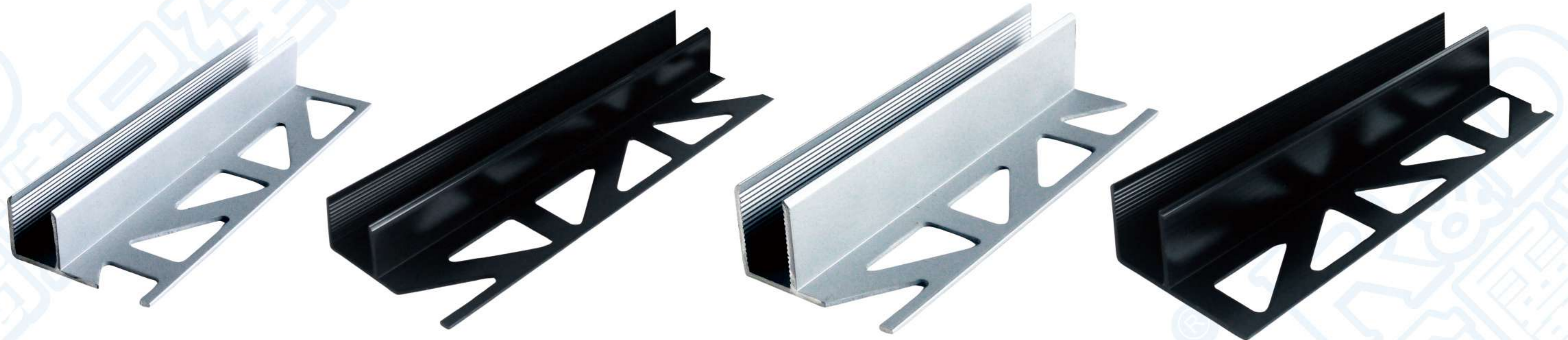

15101U

15131U

20101U

20131U

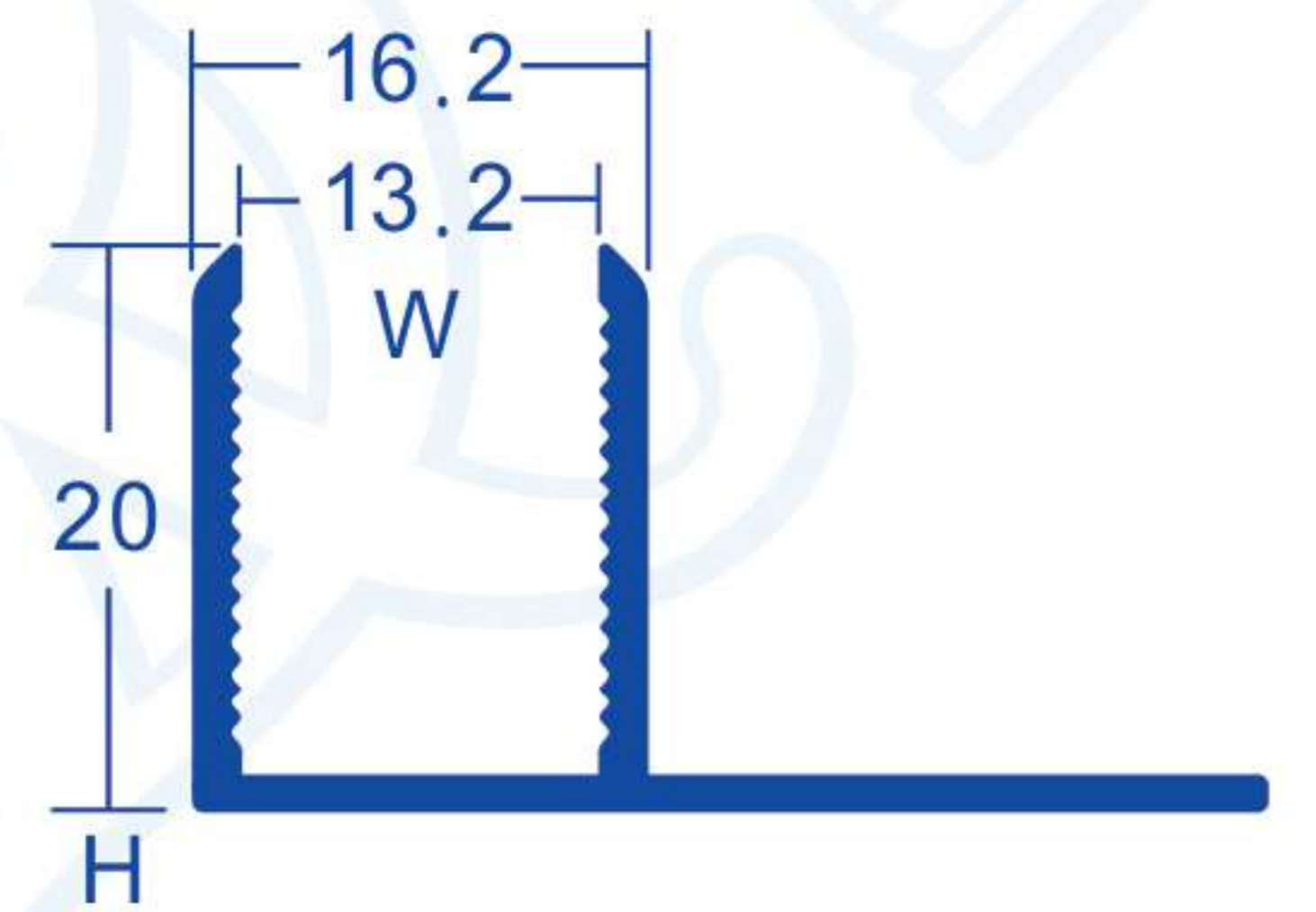
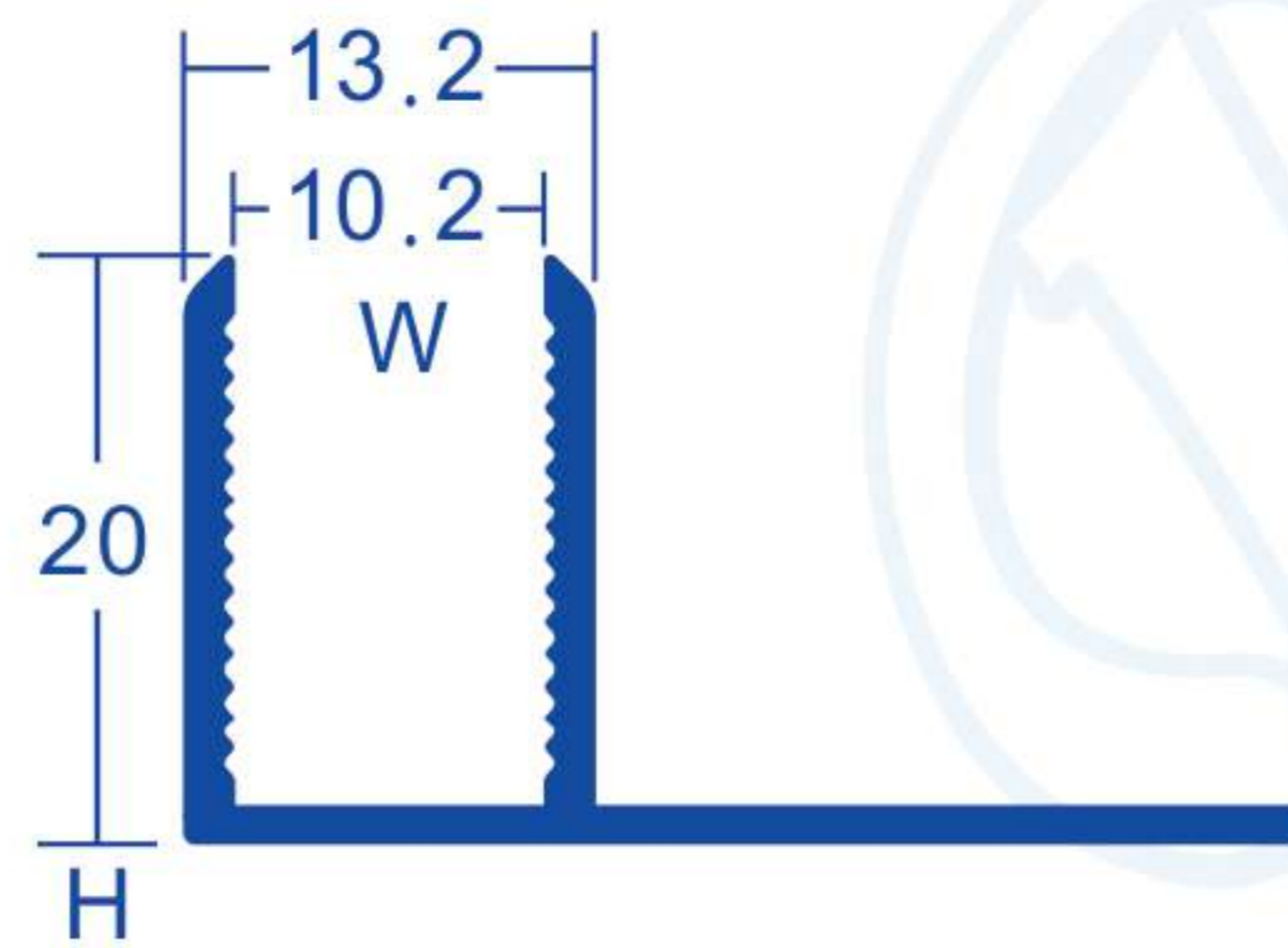
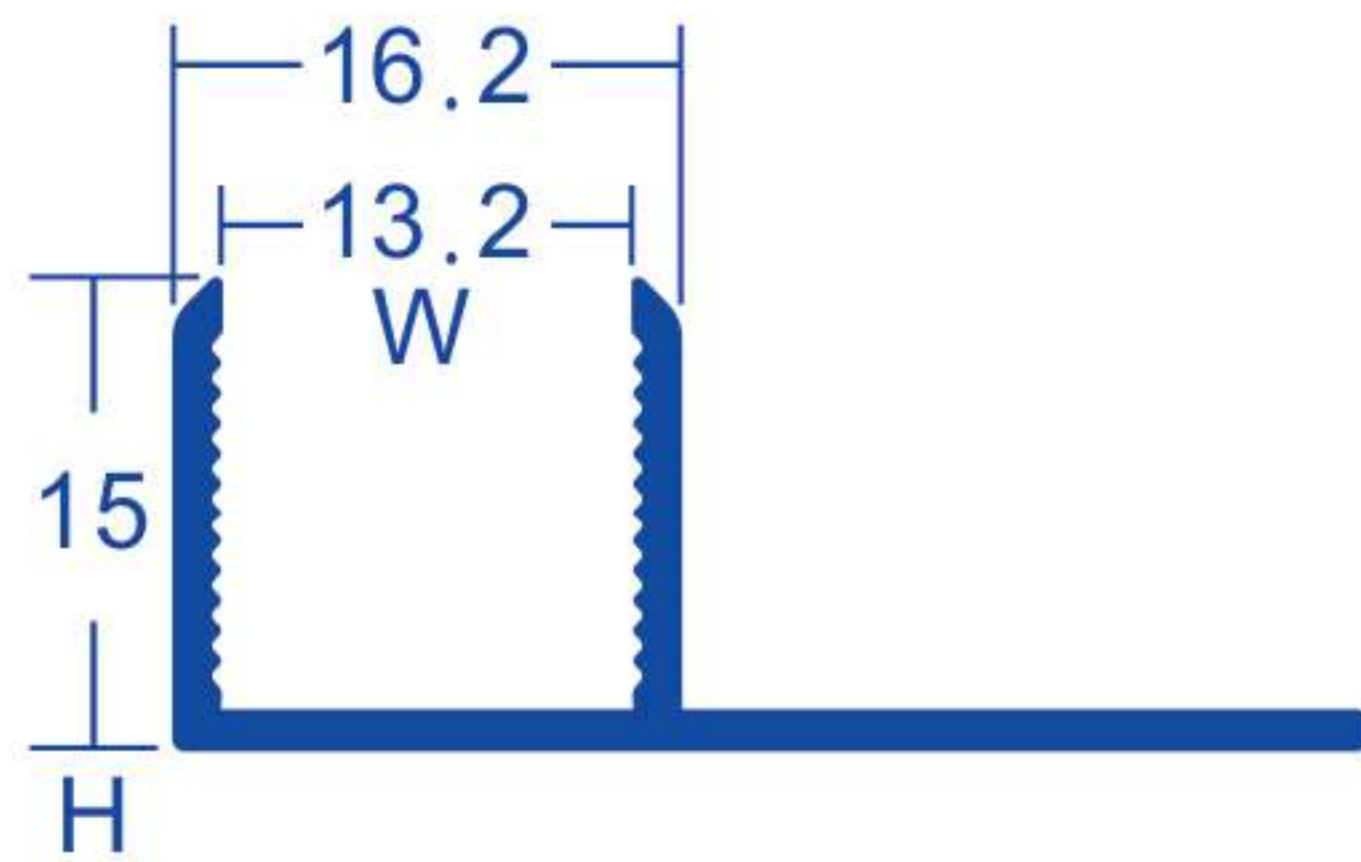
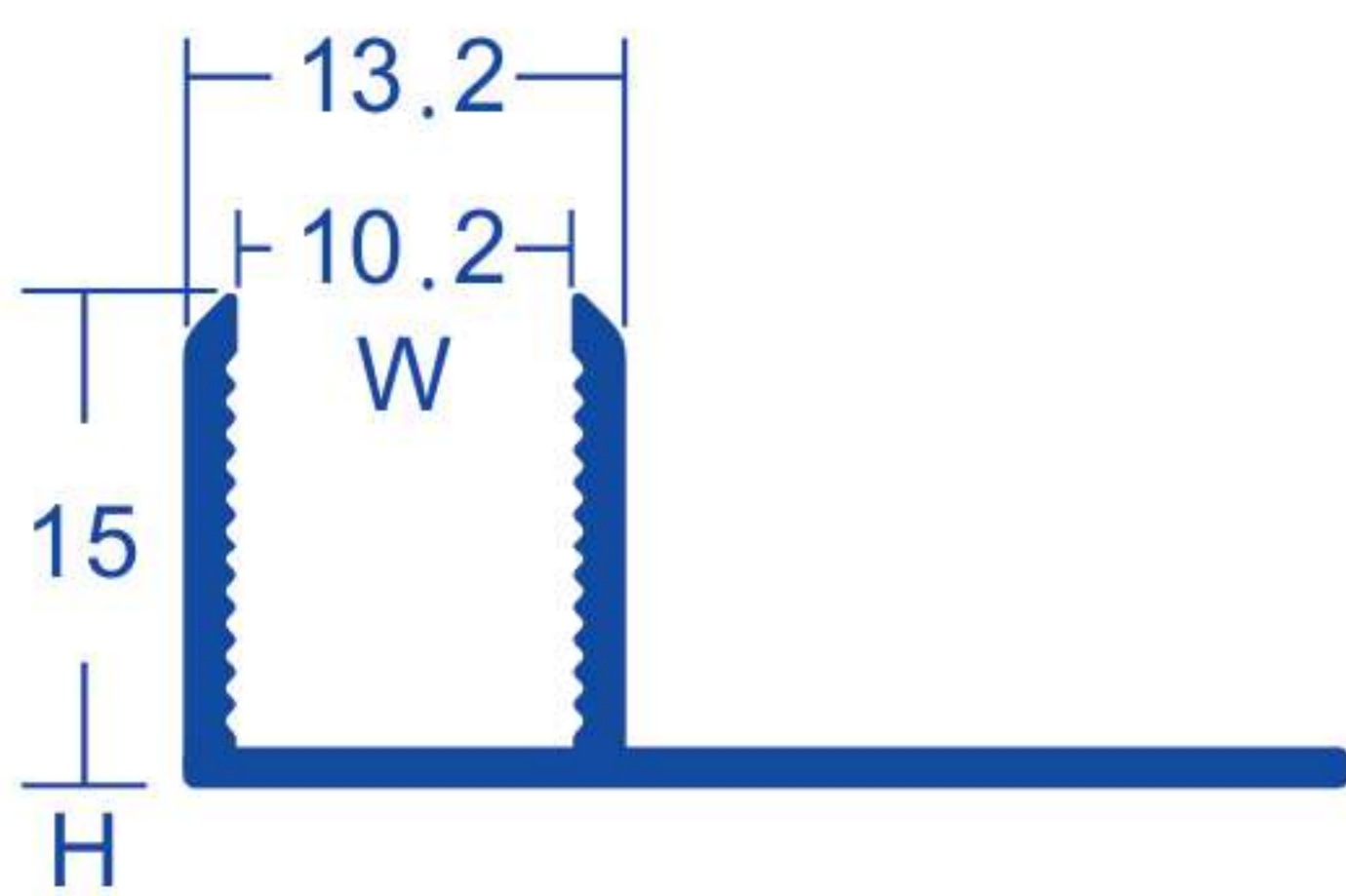

型號	品名	H(mm)	W(mm)
15101U	鋁合金 15X10 玻璃溝修邊條	15	10.2
15131U	鋁合金 15X13 玻璃溝修邊條	15	13.2
20101U	鋁合金 20X10 玻璃溝修邊條	20	10.2
20131U	鋁合金 20X13 玻璃溝修邊條	20	13.2

規格與特色

- 長度2.5米。
- 獨家增厚設計表面耐衝擊，角落圓弧剪裁不傷人。
- 鋁合金外型工整，好切割易施工，顏色選擇多樣。
- 安裝便利，完美配合玻璃施工需求。
- 線條俐落，保持整體浴室乾淨清爽。
- 獨家設計，更穩固，更安全。
- 溫馨提示：請勿使用含有鹽酸成份過高之清潔劑清洗。殘留水泥或清潔劑會侵蝕表面，請盡速清洗乾淨。

顏色選擇

顏色碼	16 霧銀	27 亮黑
型號		
15101U	✓	✓
15131U	✓	✓
20101U	✓	✓
20131U	✓	✓

註：✓標準品 ✗無顏色 ⊙接單訂作

施工實景

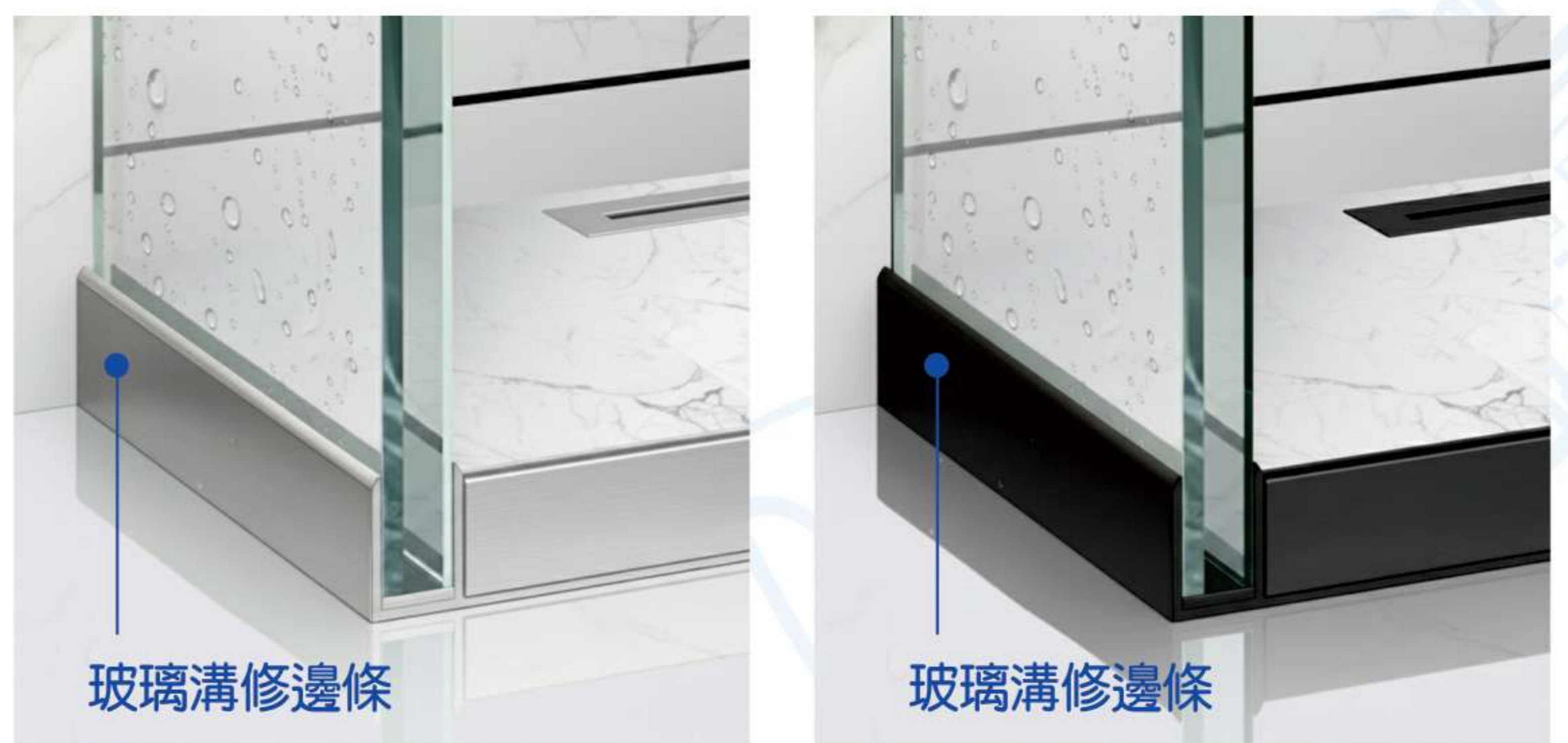



鋁合金門檻系列

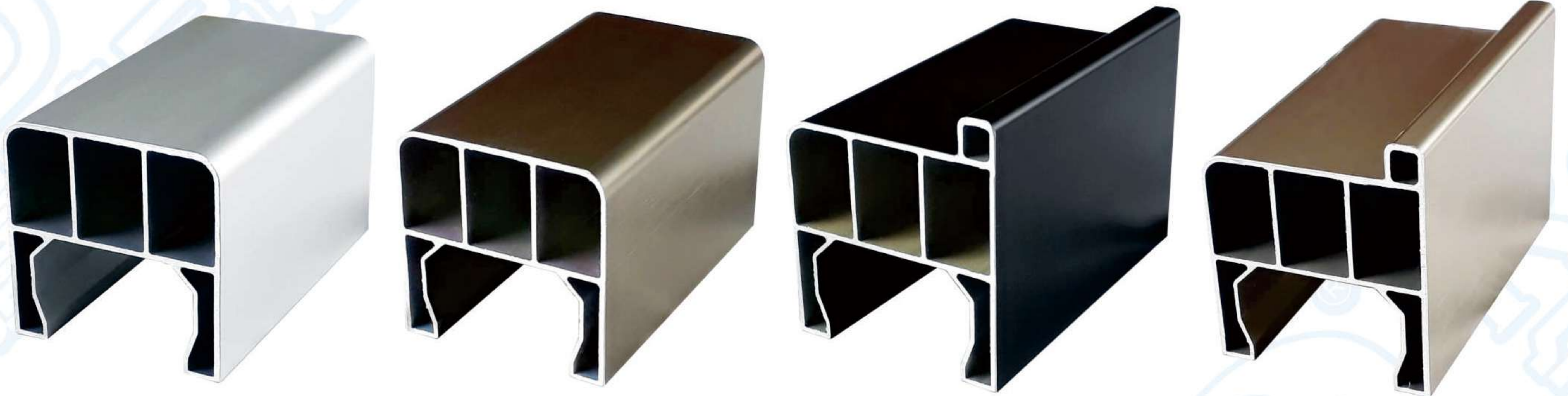

型號	品名	H(mm)	W(mm)
66061D	鋁合金 6x6 冂型門檻	60.0	60.0
66062D	鋁合金 6x6 h型門檻	60.0	60.0

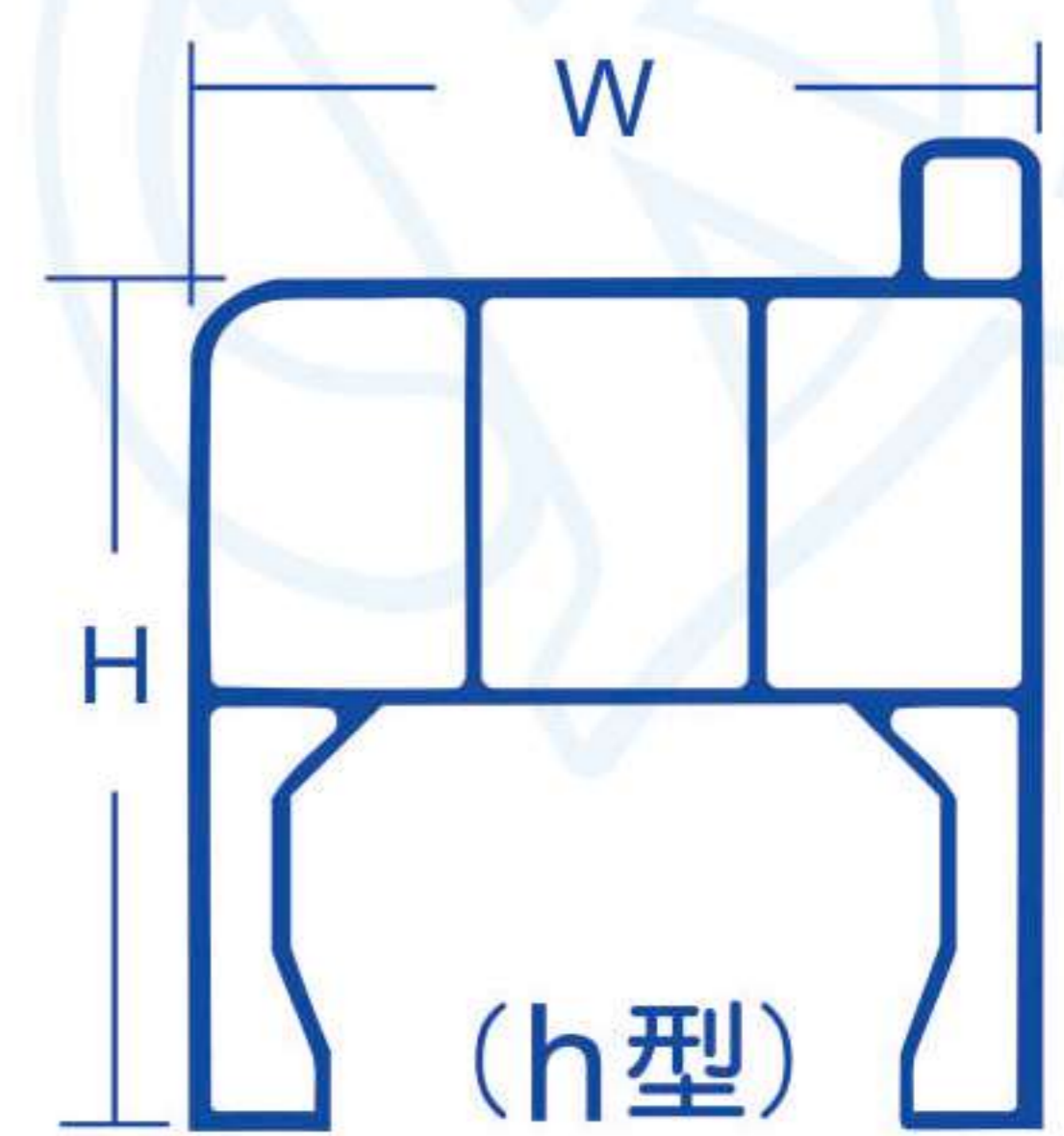
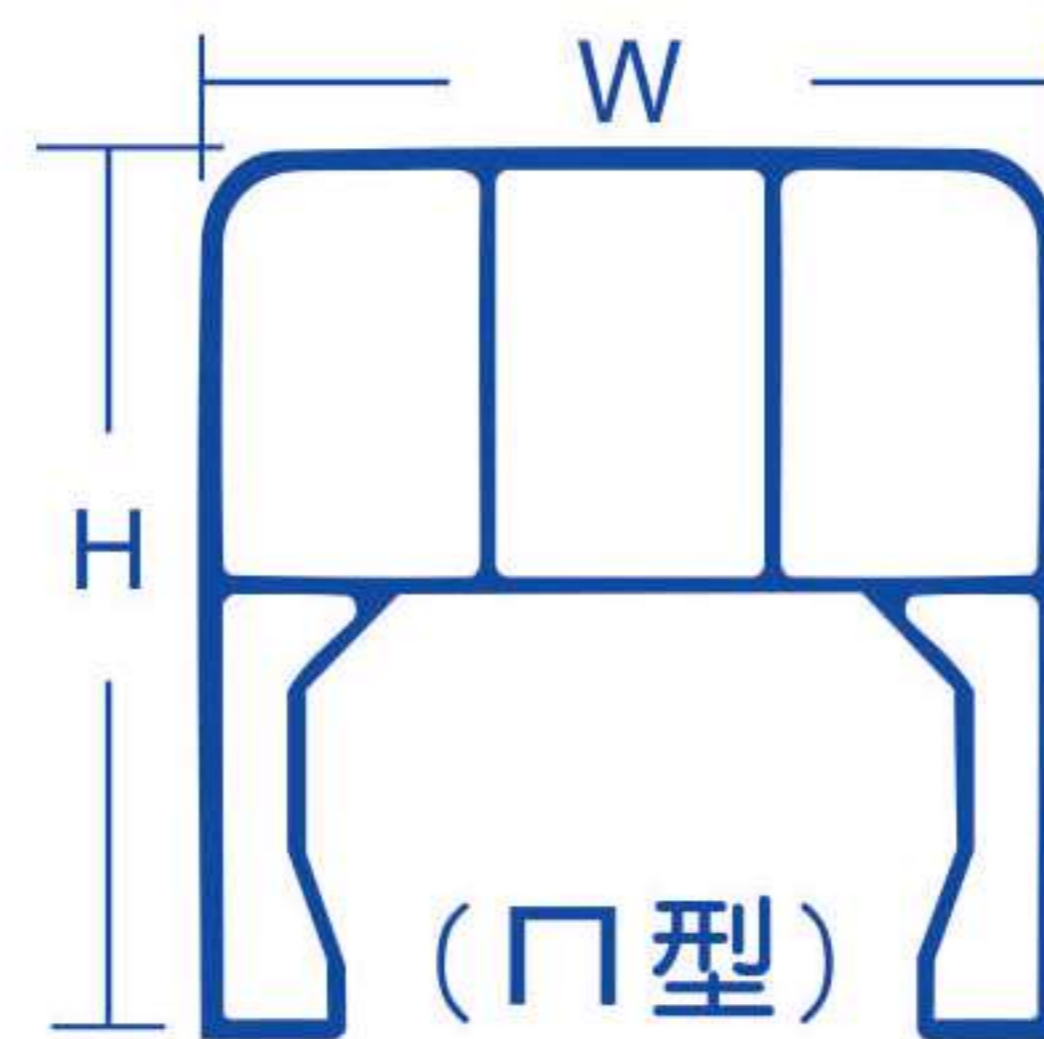

規格與特色

- 長度3米或定尺裁切。
- 鋁合金金屬質感。
- 切割容易，施工便利。
- 硬度高、耐久實用。
- 抗刮、耐磨、時尚。
- 溫馨提示：請勿使用含有鹽酸成份過高之清潔劑清洗。殘留水泥或清潔劑會侵蝕表面，請盡速清洗乾淨。

顏色選擇

顏色碼	16 霧銀	22 絲紋檳	25 黑曜
型號			
66061D	✓	✓	✓
66062D	✓	✓	✓

註：✓ 標準品 ✕ 無顏色 ⊙ 接單訂作

施工實景





不銹鋼門檻系列



型號	品名	H(mm)	W(mm)	T(mm)
60661C	不銹鋼 60mm 等高門檻(有內折)	60	60	0.8
60662C	不銹鋼 60mm 等高門檻	60	60	0.8

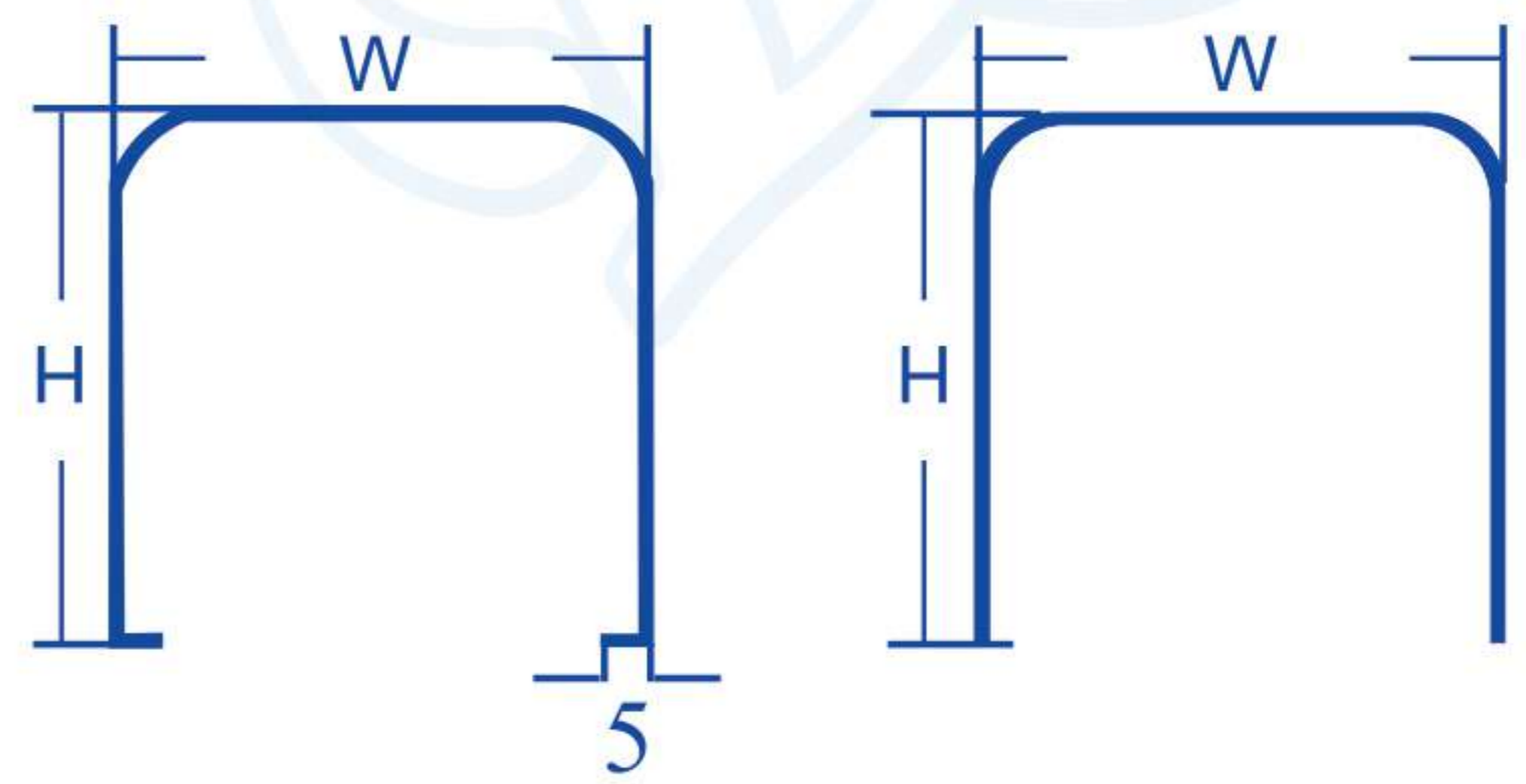

厚度：0.8mm

規格與特色

- 長度2.5米或定尺裁切，材質為SUS304，有亮面及霧面可供選擇。
- 不銹鋼修邊條質地堅硬，美觀大方，絕冷金屬質感無可取代。
- 獨家圓角設計，質感與美感兼得。
- 提供面寬(W)與兩腳高度(H)量身訂做服務。
- 溫馨提示：請勿使用含有鹽酸成份過高之清潔劑清洗。殘留水泥或清潔劑會侵蝕表面，請盡速清洗乾淨。

顏色選擇

顏色碼	01 亮面	02 霧面
型號		
60661C	⊙	✓
60662C	⊙	✓

註：✓標準品 ✕無顏色 ⊙接單訂作



不銹鋼高低差門檻系列



40251T



40201T

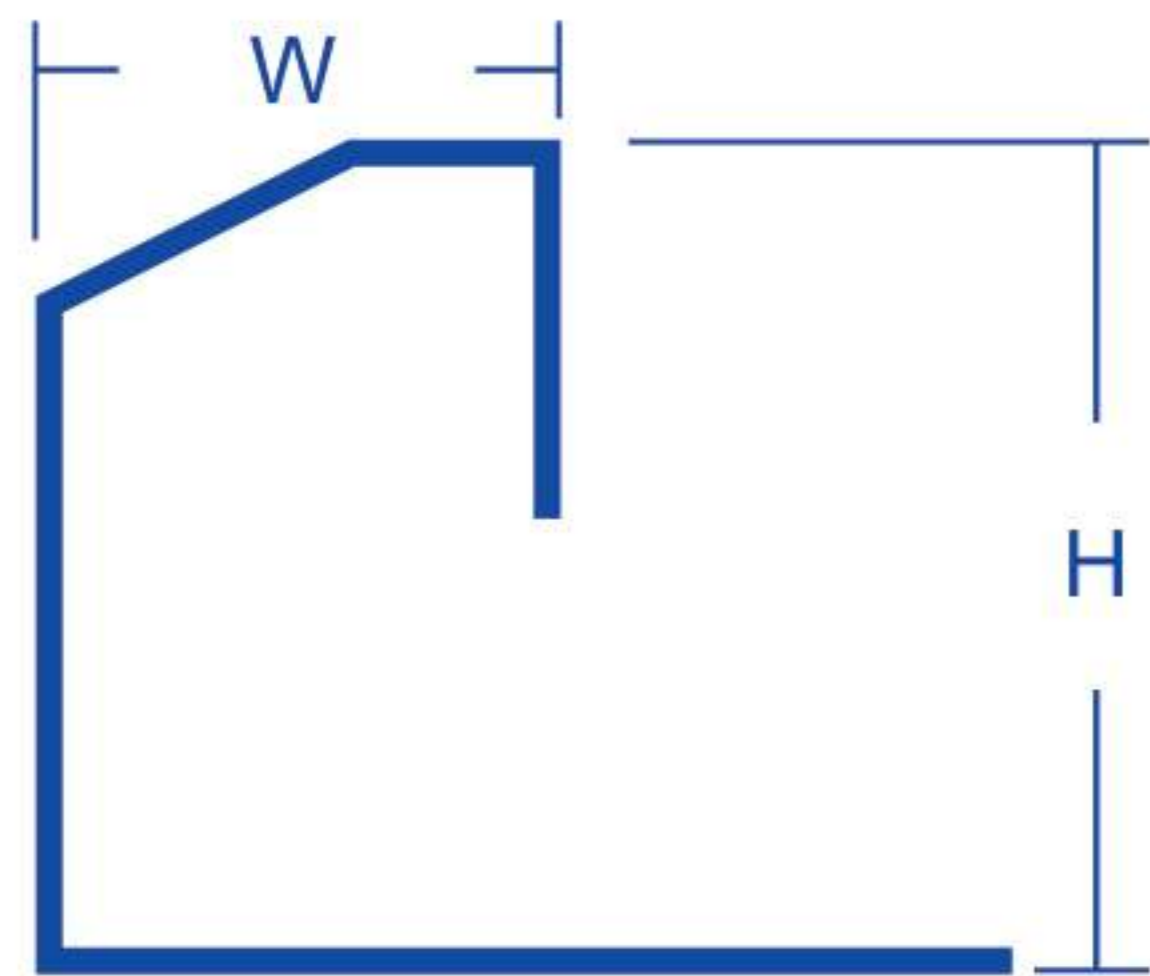

施工示意圖

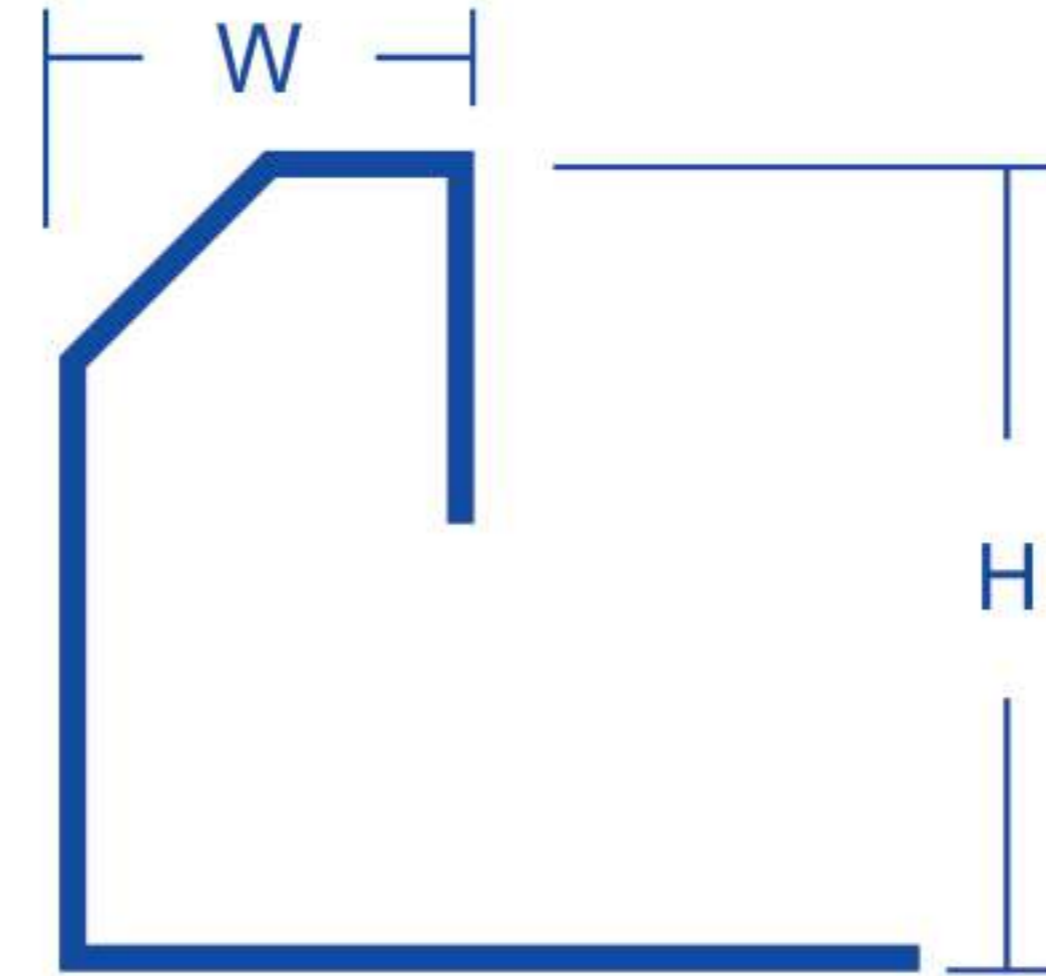

施工示意圖

型號	品名	H(mm)	W(mm)
40251T	不銹鋼 25mm 無障礙高低差	40.0	25.0
40201T	不銹鋼 20mm 高低差	40.0	20.0

規格與特色

- 適用於無框拉門、比人造石門檻窄、美觀、兼具止水墩作用、具斜角邊、輪椅方便進出, 40251T符合無障礙規範、304不銹鋼材質耐用好清理。
- 不銹鋼高低差門檻系列為專利產品 (專利編號 M584365)
- 溫馨提示：請勿使用含有鹽酸成份過高之清潔劑清洗。殘留水泥或清潔劑會侵蝕表面，請盡速清洗乾淨。

顏色選擇

顏色碼	01 亮面	02 霧面
型號		
40251T	⊙	✓
40201T	⊙	✓

註：✓標準品 ✕無顏色 ⊙接單訂作

施工實景





不銹鋼6mm窄邊高低差門檻





型號	品名	H(mm)	W(mm)	T(mm)
40061L	不銹鋼 6mm 窄邊高低差門檻	40	6.5	0.8

規格與特色

- 長度 2.5米，材質為 SUS304，有亮面及霧面可供選擇。
- 不銹鋼修邊條質地堅硬，美觀大方，絕冷金屬質感無可取代。
- 用小面積的不銹鋼飾條來區隔不同區域，達成高低過差的使用需求。
- 獨家小圓角設計，質感與美感兼得。
- 溫馨提示：請勿使用含有鹽酸成份過高之清潔劑清洗。殘留水泥或清潔劑會侵蝕表面，請盡速清洗乾淨。

顏色選擇

顏色碼	01 亮面	02 霧面
型號		
40061L	⊙	✓

註：✓標準品 ✕無顏色 ⊙接單訂作

施工實景

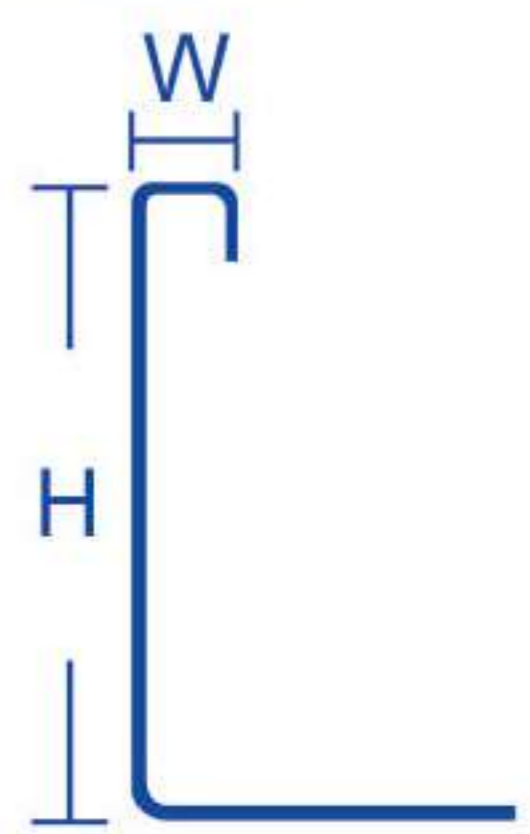
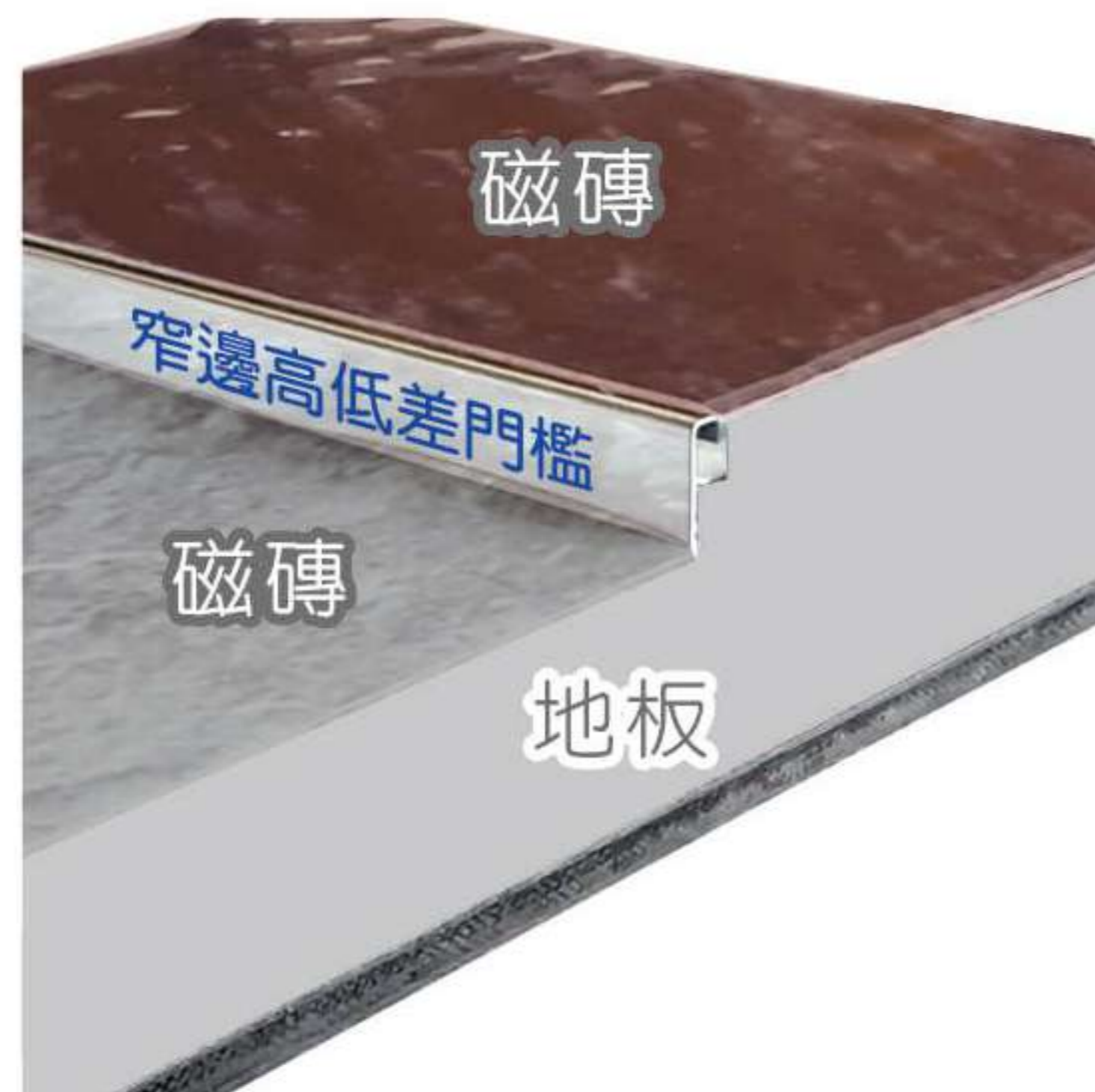
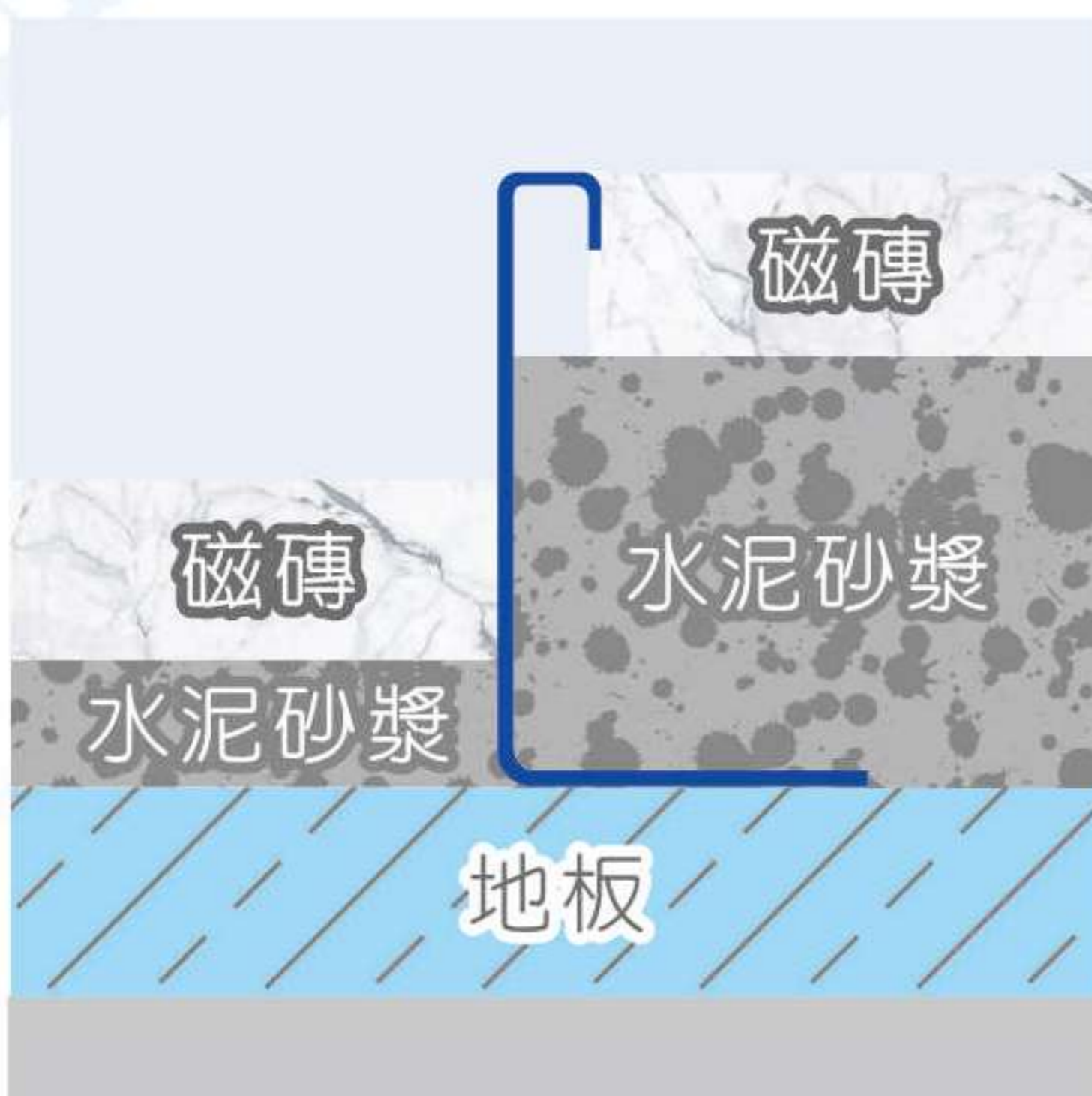



不銹鋼 U 型修邊條系列



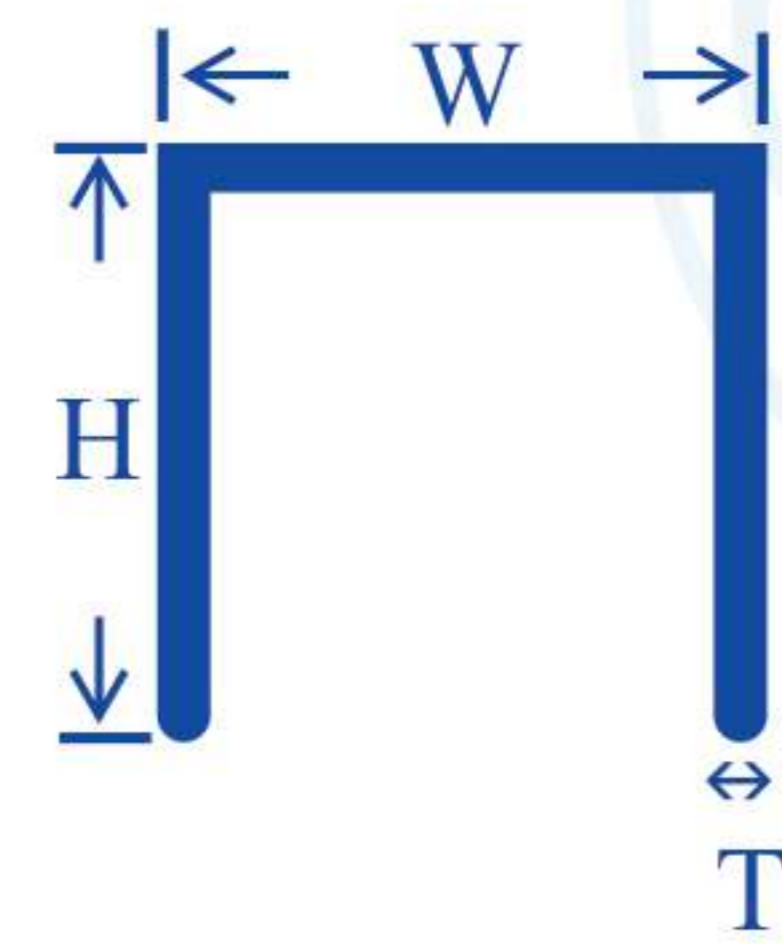

型號	品名	H(mm)	W(mm)	T(mm)
09081C	不銹鋼 3分 U型修邊條	8.0	9.0	0.5
12111C	不銹鋼 4分 U型修邊條	11.0	12.0	0.5
10081C	不銹鋼 10mm U型修邊條	8.0	10.0	0.8
12081C	不銹鋼 12mm U型修邊條	8.0	12.0	0.8
15081C	不銹鋼 15mm U型修邊條	8.0	15.0	0.8
20081C	不銹鋼 20mm U型修邊條	8.0	20.0	0.8
25081C	不銹鋼 25mm U型修邊條	8.0	25.0	0.8



規格與特色

- 長度2.5米，材質為SUS304，有亮面及霧面可供選擇。
- 不銹鋼修邊條質地堅硬，美觀大方，絕冷金屬質感無可取代。
- 獨家小圓角設計，質感與美感兼得。
- 全系列皆有轉角可搭配。
- 其他尺寸可接單訂製。
- 溫馨提示：請勿使用含有鹽酸成份過高之清潔劑清洗。殘留水泥或清潔劑會侵蝕表面，請盡速清洗乾淨。

顏色選擇

顏色碼	01 亮面	02 霧面
型號		
09081C	✓	⊙
12111C	✓	⊙
10081C	✓	⊙
12081C	✓	⊙
15081C	✓	⊙
20081C	✓	⊙
25081C	✓	⊙

註：✓標準品 ✗無顏色 ⊙接單訂作

施工實景





不銹鋼方型修邊條系列



型號	品名	H(mm)	W(mm)	T(mm)
10081L	不銹鋼 10.7mm 方型修邊條	10.7	8.0	0.8
12081L	不銹鋼 12.5mm 方型修邊條	12.7	8.0	0.8
15081L	不銹鋼 15mm 方型修邊條	15.2	8.0	0.8

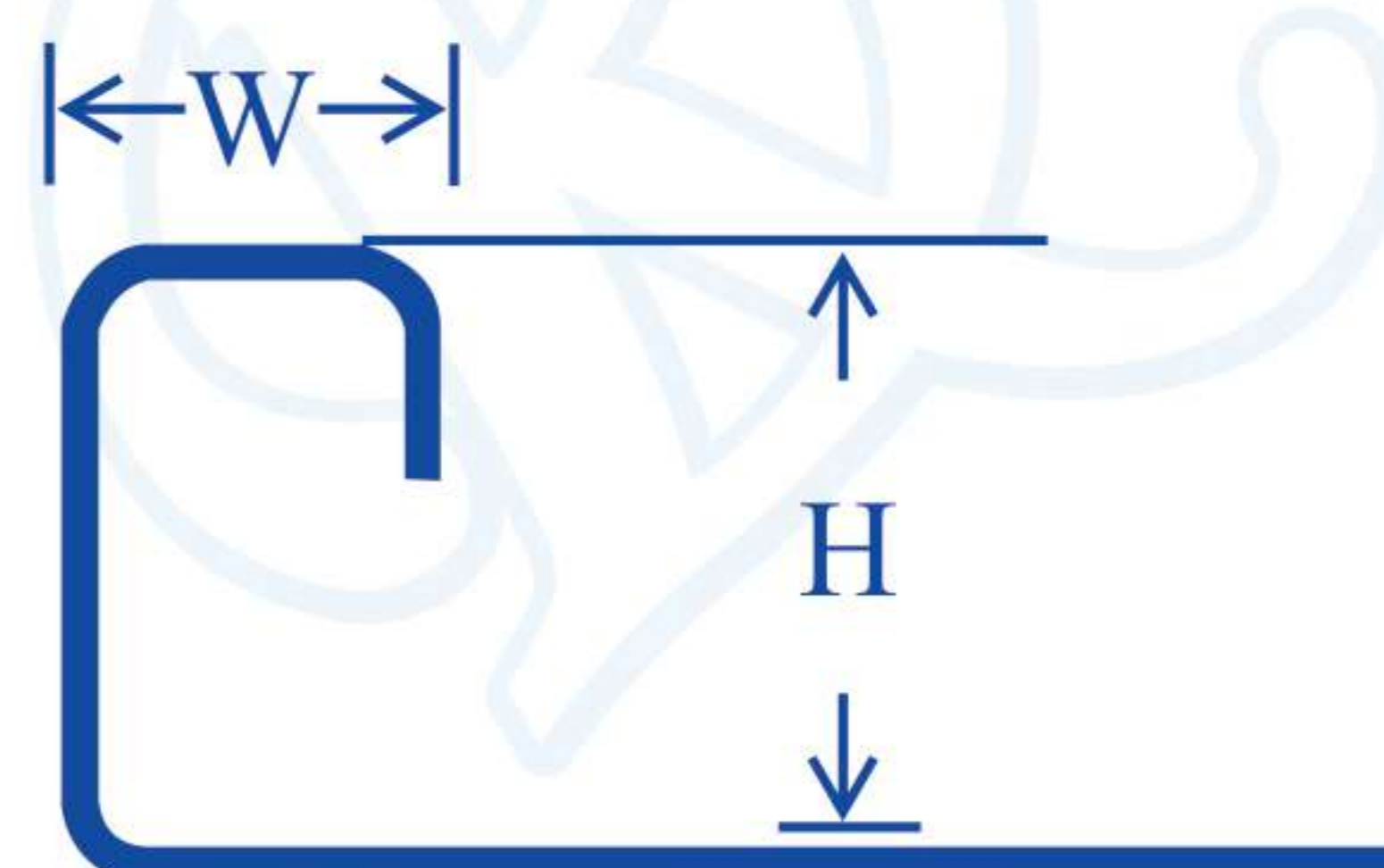

厚度：0.8mm

規格與特色

- 長度2.5米，材質為SUS304，有亮面及霧面可供選擇。
- 不銹鋼修邊條質地堅硬，美觀大方，絕冷金屬質感無可取代。
- 可用於門或窗的邊框、牆面的腰帶或是地板的分隔線。
- 獨家小圓角設計，質感與美感兼得。
- 全系列皆有轉角可搭配。
- 其他尺寸可接單訂製。
- 溫馨提示：請勿使用含有鹽酸成份過高之清潔劑清洗。殘留水泥或清潔劑會侵蝕表面，請盡速清洗乾淨。

顏色選擇

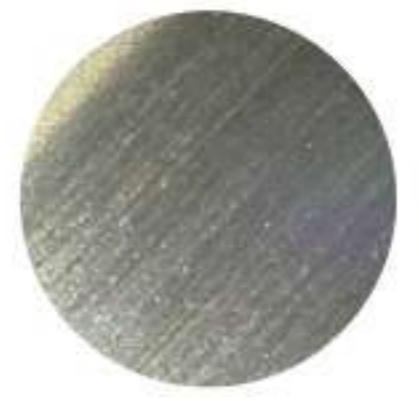
顏色碼	01 亮面	02 霧面
型號		
10081L	✓	✓
12081L	✓	✓
15081L	✓	⊙

註：✓標準品 ✕無顏色 ⊙接單訂作



轉角(內外通用)

施工實景

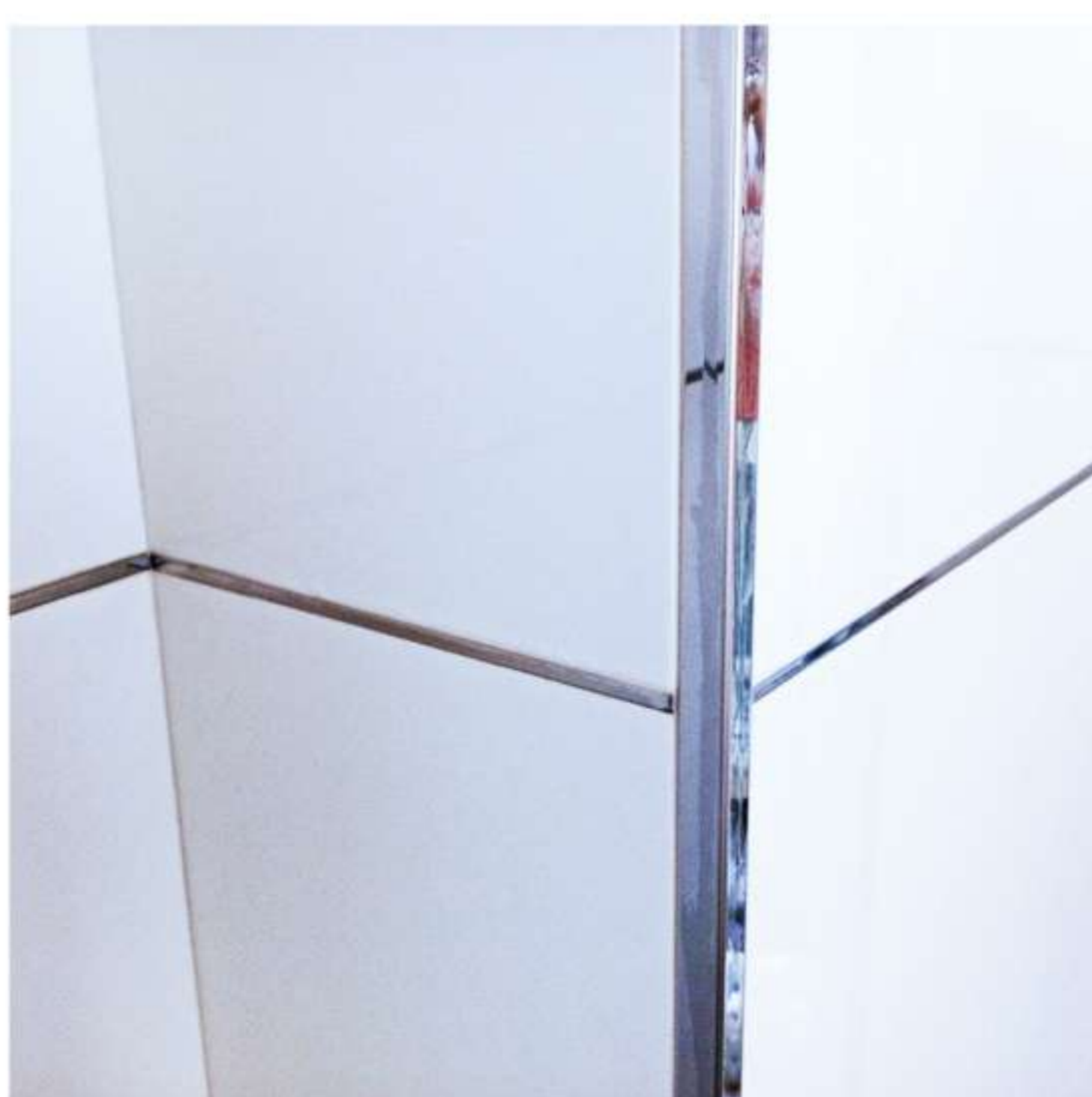
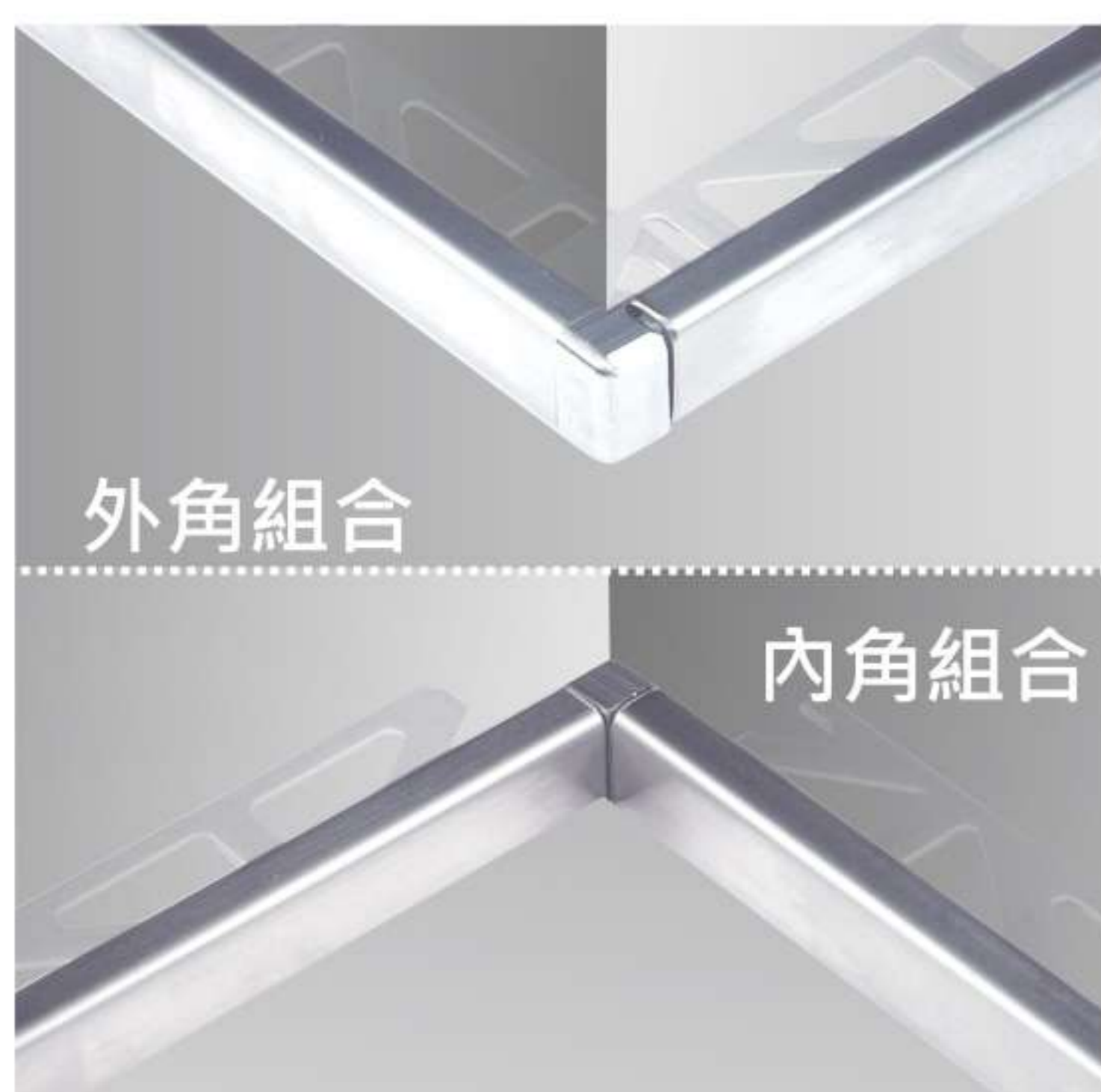



不銹鋼三角修邊條系列



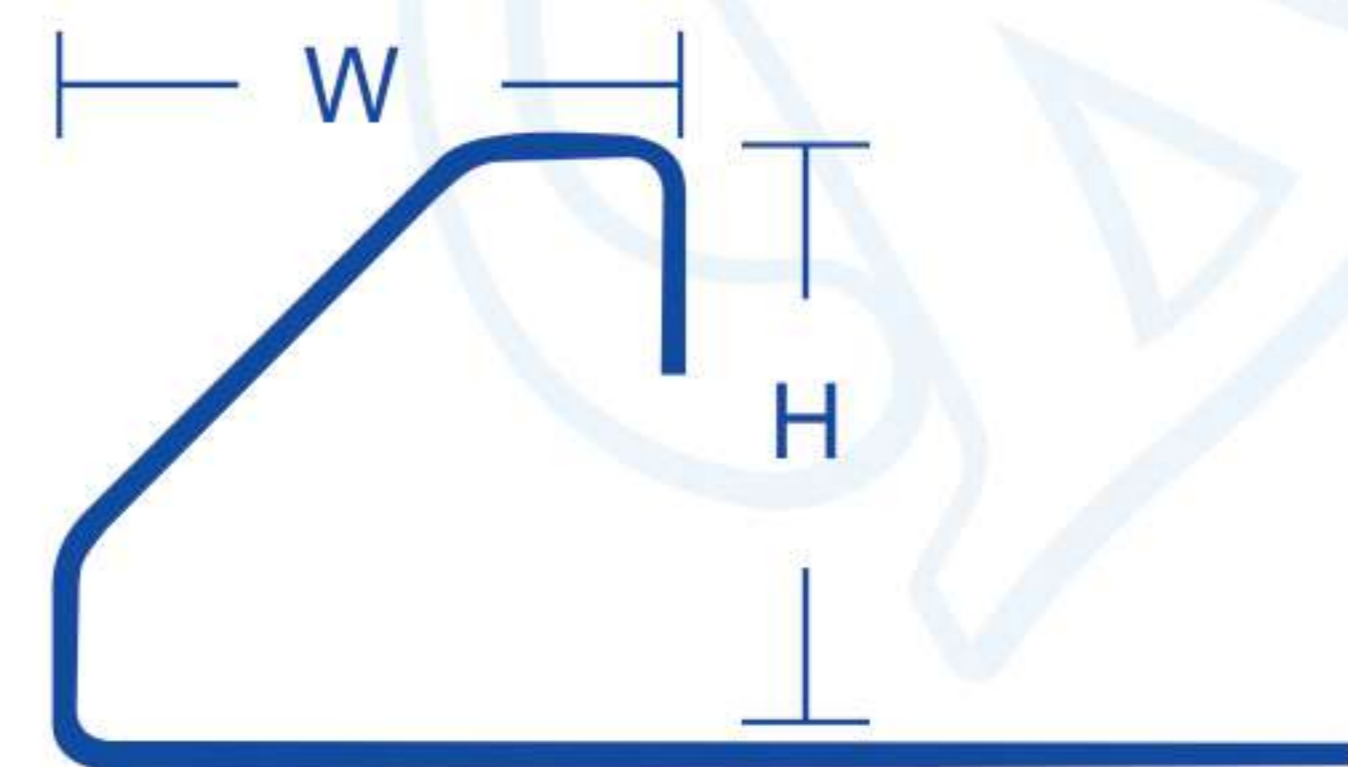

型號	品名	H(mm)	W(mm)	T(mm)
08001T	不銹鋼 8.8mm 三角修邊條	8.8	9.3	0.5
11002T	不銹鋼 11mm 三角修邊條	11.0	11.5	0.5
12002T	不銹鋼 12.5mm 三角修邊條	12.5	13.0	0.5



規格與特色

- 長度2.5米，材質為SUS304，有亮面及霧面可供選擇。
- 不銹鋼修邊條質地堅硬，美觀大方，絕冷金屬質感，無可取代。
- 三角修邊條可用於柱邊、樑邊、窗框及門框，斜切45度襯托新穎現代感。
- 獨家小圓角設計，質感與美感兼得。
- 全系列皆有內外轉角及三通接頭可供搭配。
- 不銹鋼三角修邊條系列為專利產品(專利編號：M498226)，仿冒必究！
- 溫馨提示：請勿使用含有鹽酸成份過高之清潔劑清洗。殘留水泥或清潔劑會侵蝕表面，請盡速清洗乾淨。

顏色選擇

顏色碼	01 亮面	02 霧面
型號		
08001T	✓	⊙
11002T	✓	⊙
12002T	✓	⊙

註：✓標準品 ✕無顏色 ⊙接單訂作

施工實景

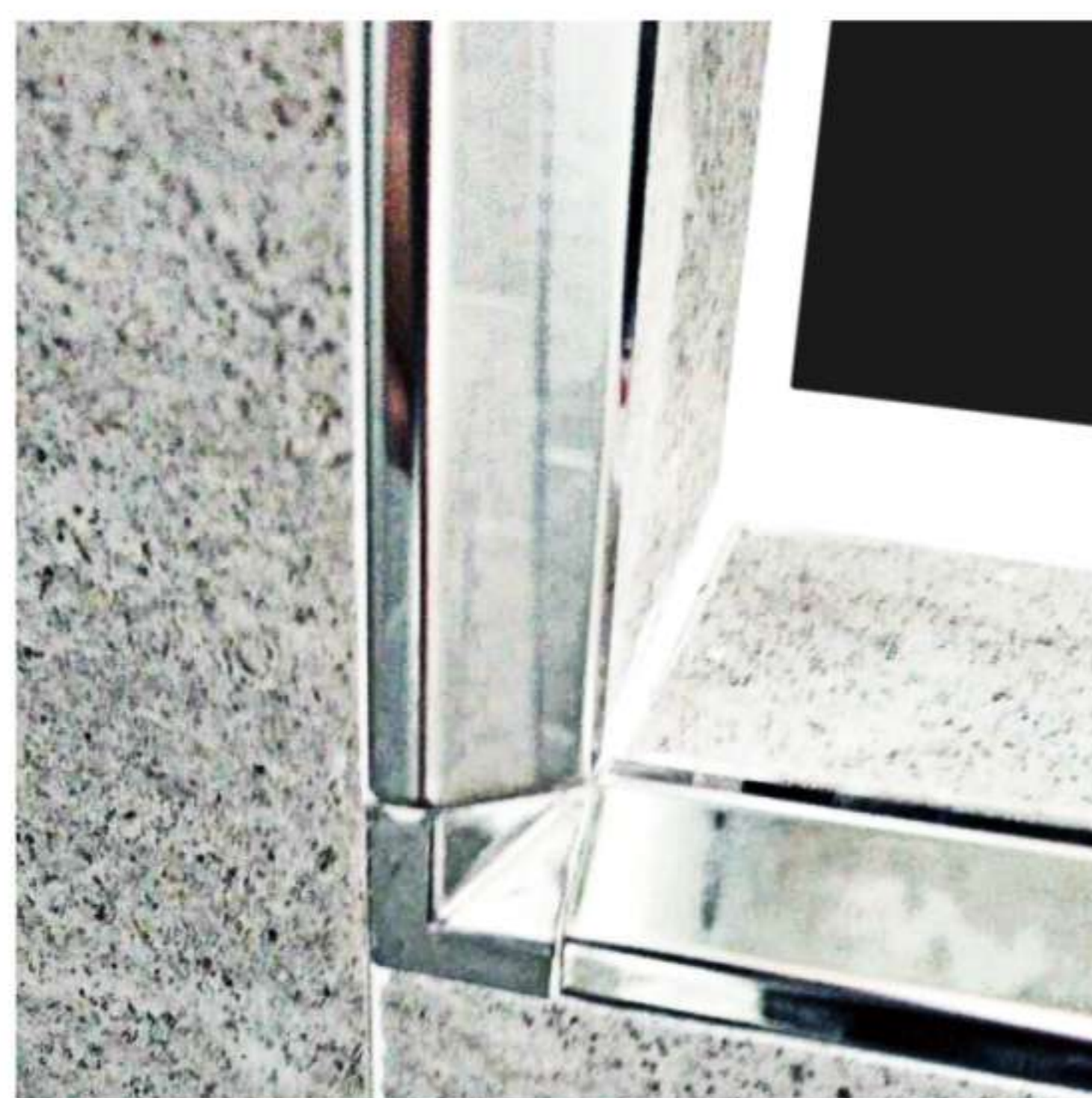
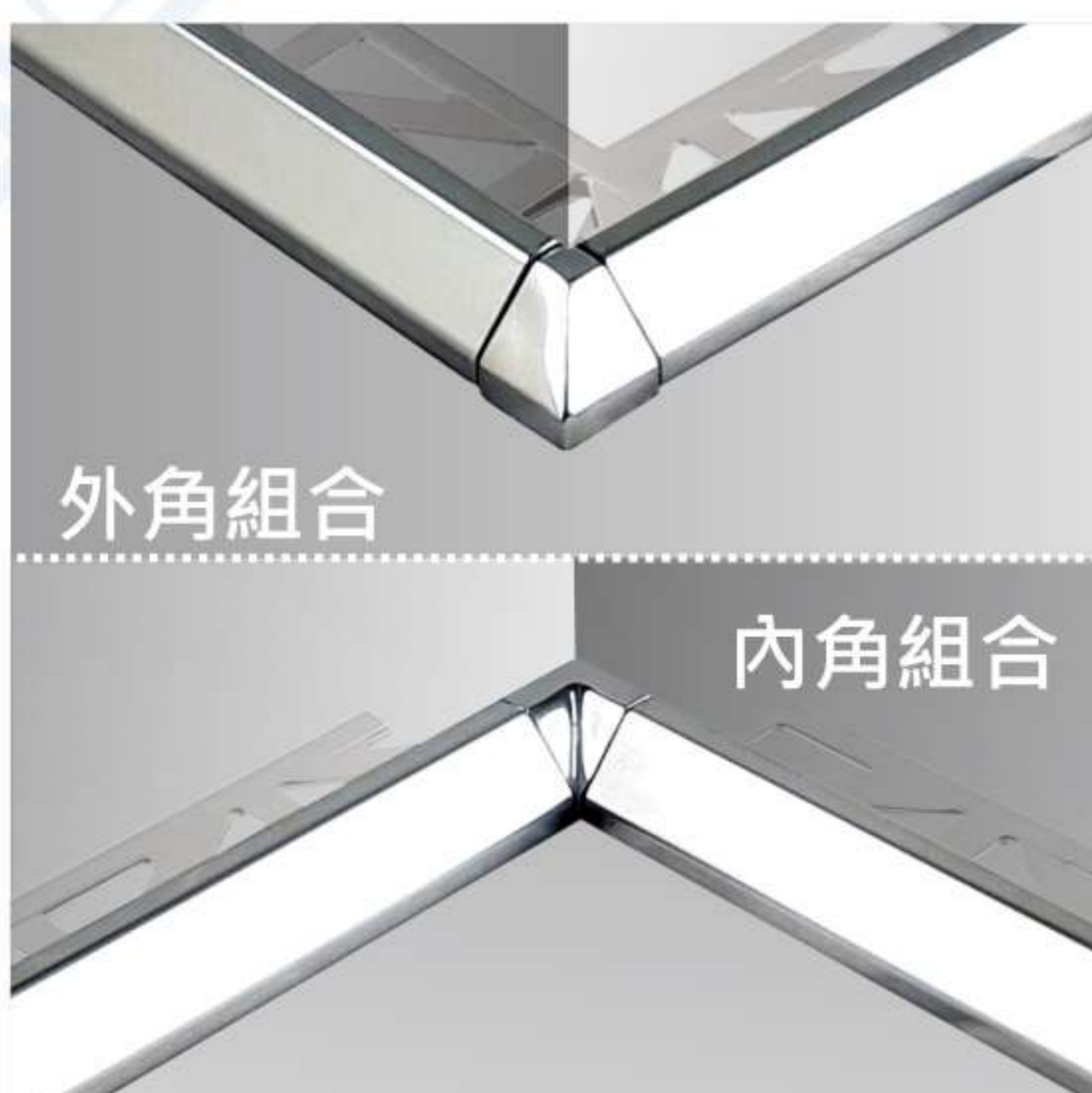



不銹鋼等邊方型修邊條系列



轉角(內外通用)

型號	品名	H(mm)	W(mm)	T(mm)
08081L	不鏽鋼 8.3mm 等邊方形修邊條	8.3	8.8	0.5
10101L	不銹鋼 10.7mm 等邊方型修邊條	10.7	11.5	0.8
12121L	不銹鋼 12.7mm 等邊方型修邊條	12.7	13.5	0.8

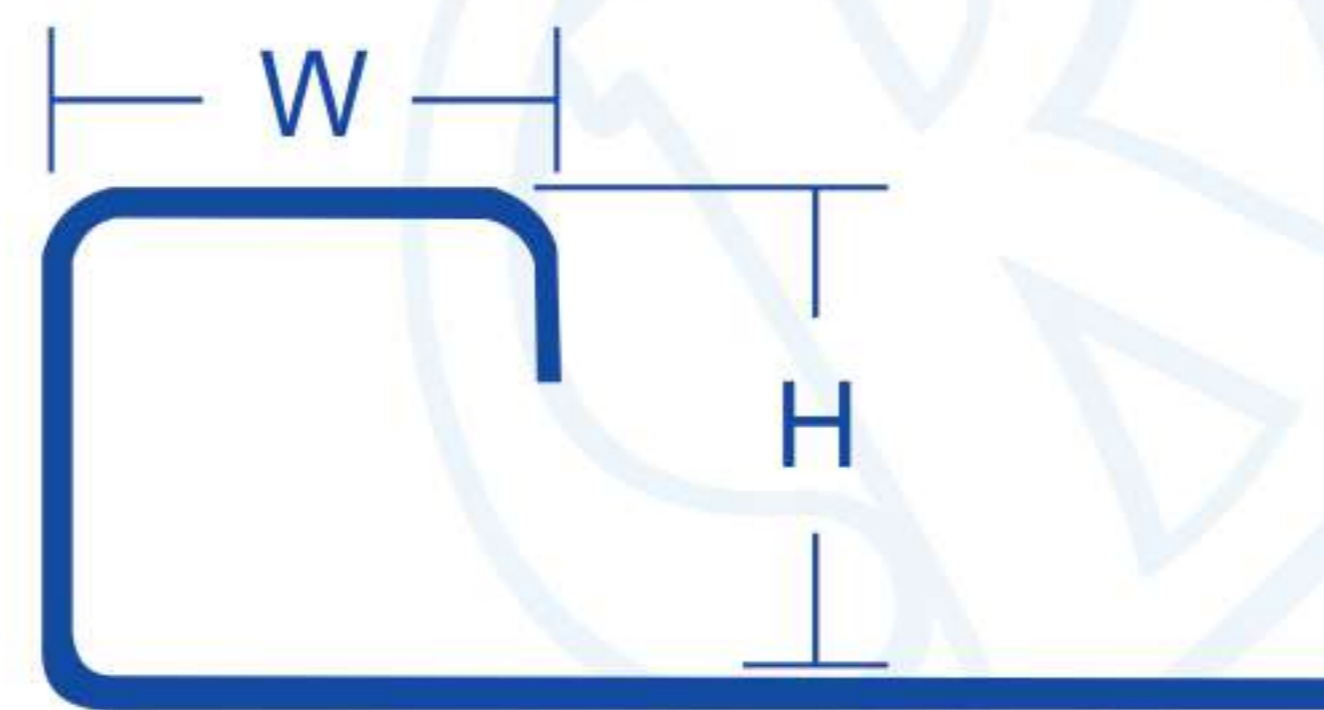

規格與特色

- 長度2.5米，材質為SUS304，有亮面及霧面可供選擇。
- 不銹鋼修邊條質地堅硬，美觀大方，絕冷金屬質感無可取代。
- 可用於門或窗的邊框、柱邊修飾、牆面的腰帶或是地板的分隔線。
- 獨家小圓角設計，質感與美感兼得。
- 全系列皆有轉角可搭配。
- 其他尺寸可接單訂製。
- 溫馨提示：請勿使用含有鹽酸成份過高之清潔劑清洗。殘留水泥或清潔劑會侵蝕表面，請盡速清洗乾淨。

顏色選擇

顏色碼	01 亮面	02 霧面
型號		
08081L	✓	⊙
10101L	✓	✓
12121L	✓	✓

註：✓標準品 X無顏色 ⊙接單訂作

施工實景

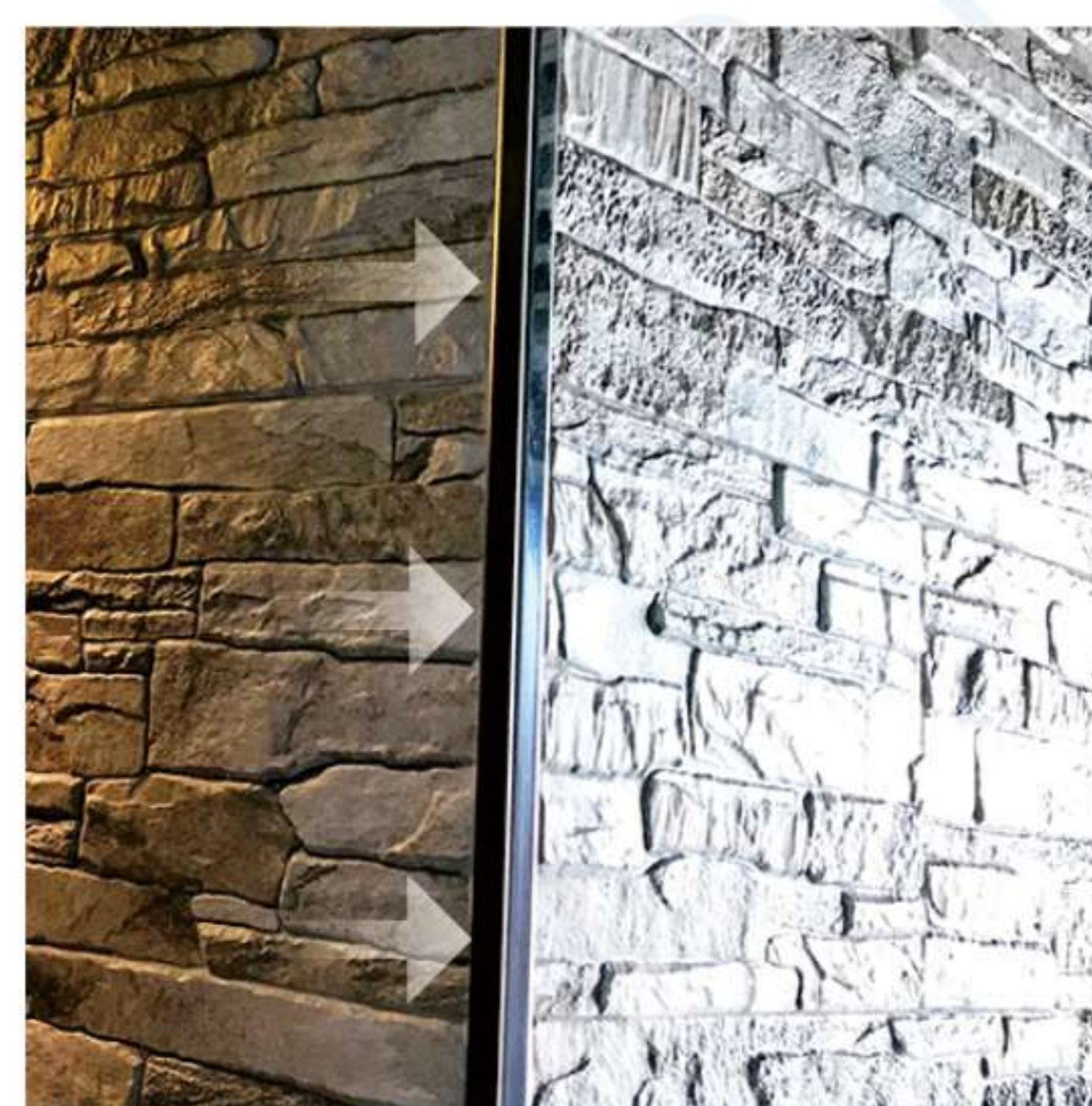
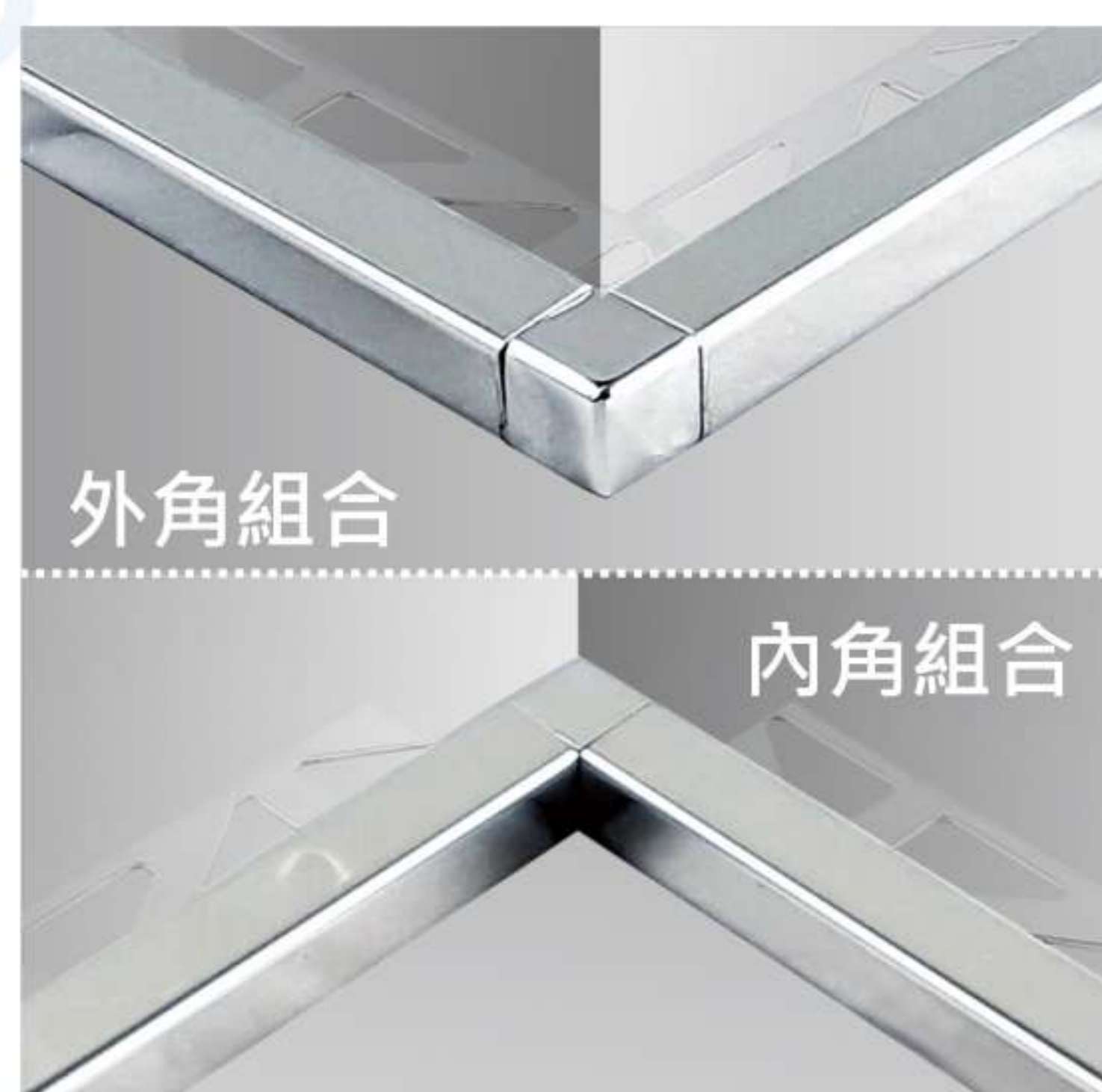



不銹鋼窄邊方型修邊條系列



型號	品名	H(mm)	W(mm)	T(mm)
09061L	不銹鋼 9.0mm 窄邊方型修邊條	9.0	6.5	0.8
10061L	不銹鋼 10.7mm 窄邊方型修邊條	10.7	6.5	0.8
12061L	不銹鋼 12.5mm 窄邊方型修邊條	12.7	6.5	0.8



規格與特色

- 長度2.5米，材質為SUS304，有亮面及霧面可供選擇。
- 不銹鋼修邊條質地堅硬，美觀大方，絕冷金屬質感無可取代。
- 可用於牆面的腰帶或是地板的分隔線。獨家窄小面寬，細緻修飾牆面。
- 獨家小圓角設計，質感與美感兼得。
- 全系列皆有轉角可搭配。
- 其他尺寸可接單訂製。
- 溫馨提示：請勿使用含有鹽酸成份過高之清潔劑清洗。殘留水泥或清潔劑會侵蝕表面，請盡速清洗乾淨。

顏色選擇

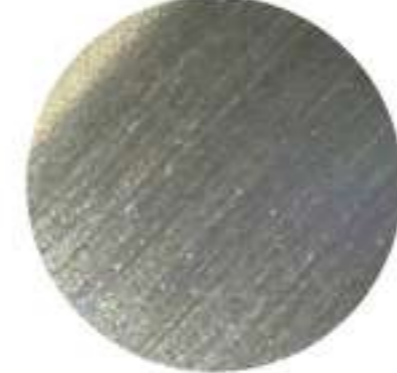
顏色碼	01 亮面	02 霧面
型號		
09061L	✓	⊙
10061L	✓	⊙
12061L	✓	⊙

註：✓標準品 ✕無顏色 ⊙接單訂作

施工實景

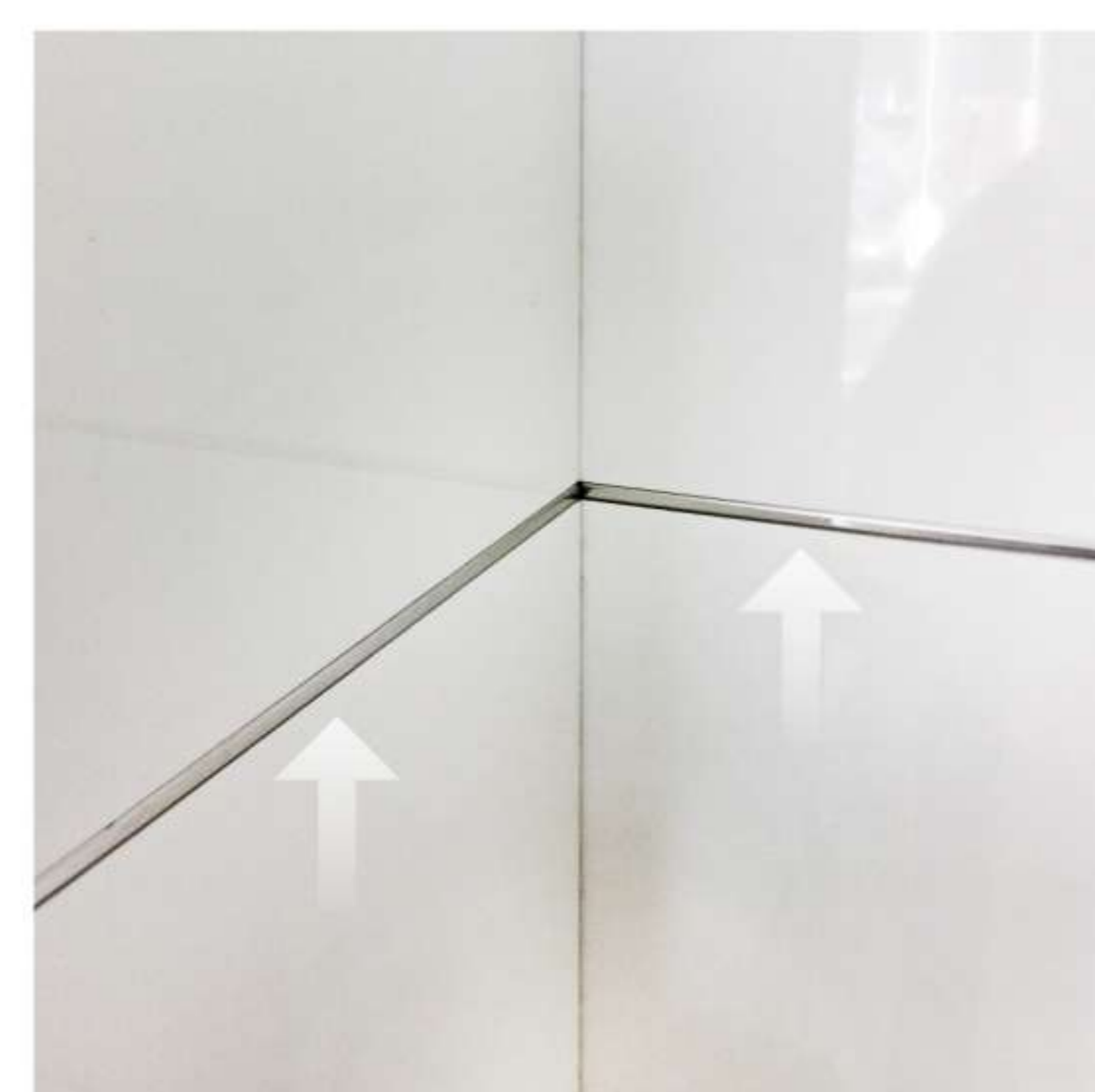
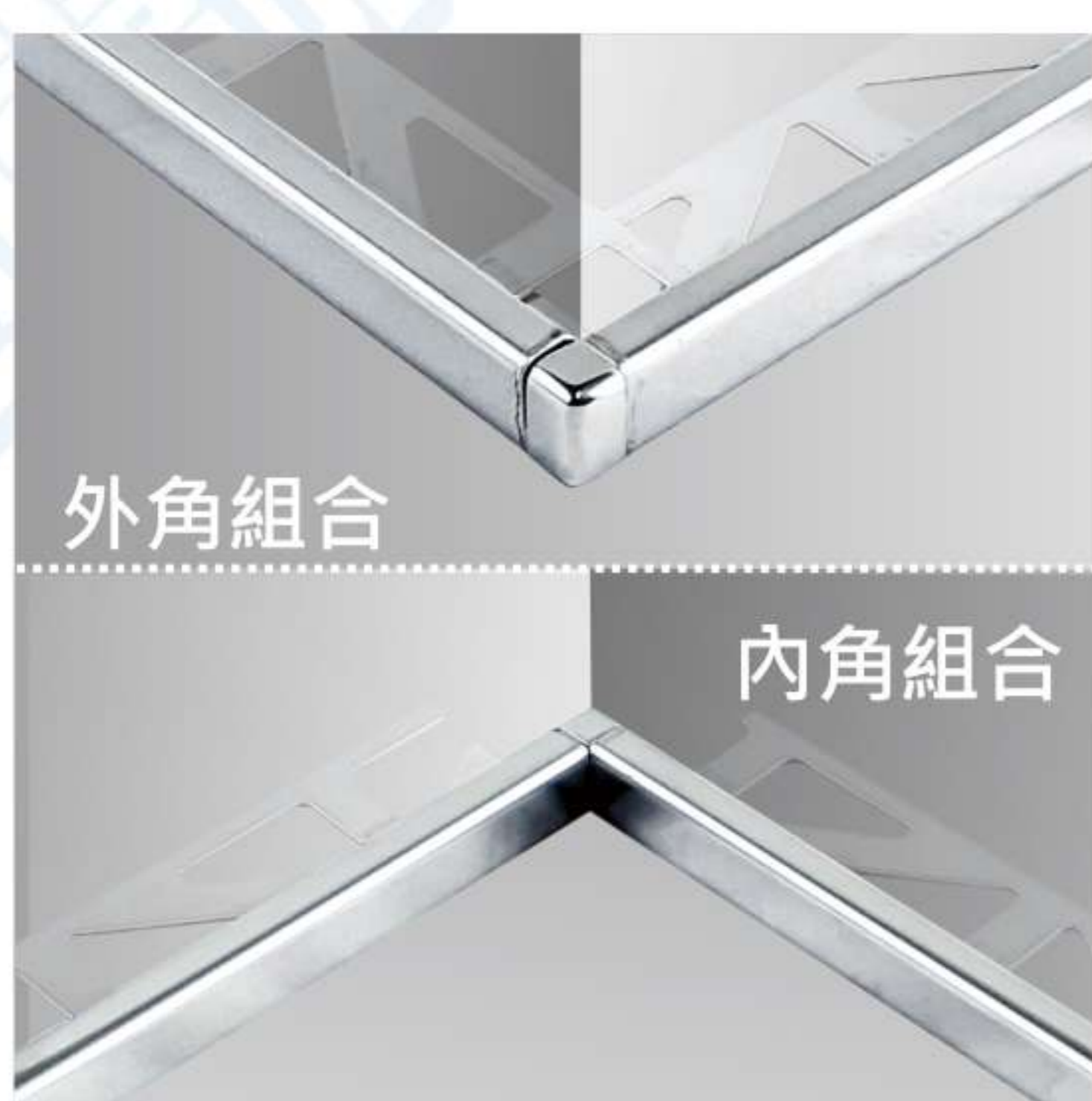



不銹鋼大方型修邊條系列

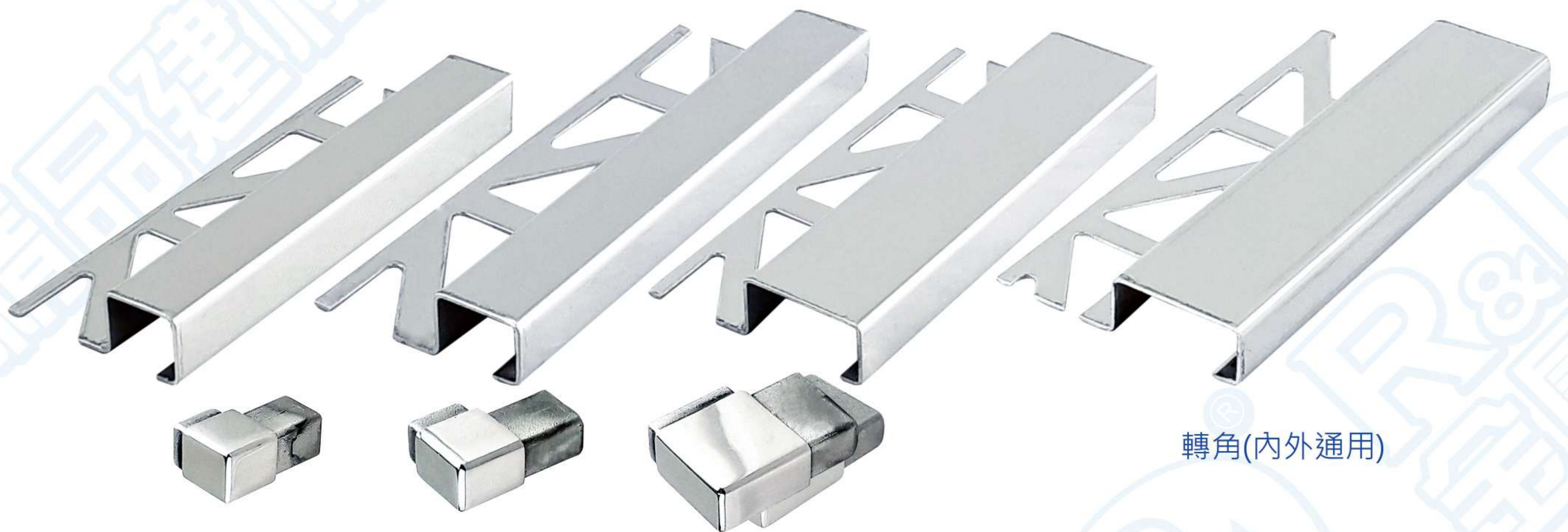

轉角(內外通用)

型號	品名	H(mm)	W(mm)	T(mm)
11151L	不銹鋼 11 x 15mm 大方型修邊條	10.7	15	0.8
11251L	不銹鋼 11 x 25mm 大方型修邊條	10.7	25	0.8
12151L	不銹鋼 12.5 x 15mm 大方型修邊條	12.7	15	0.8
12251L	不銹鋼 12.5 x 25mm 大方型修邊條	12.7	25	0.8

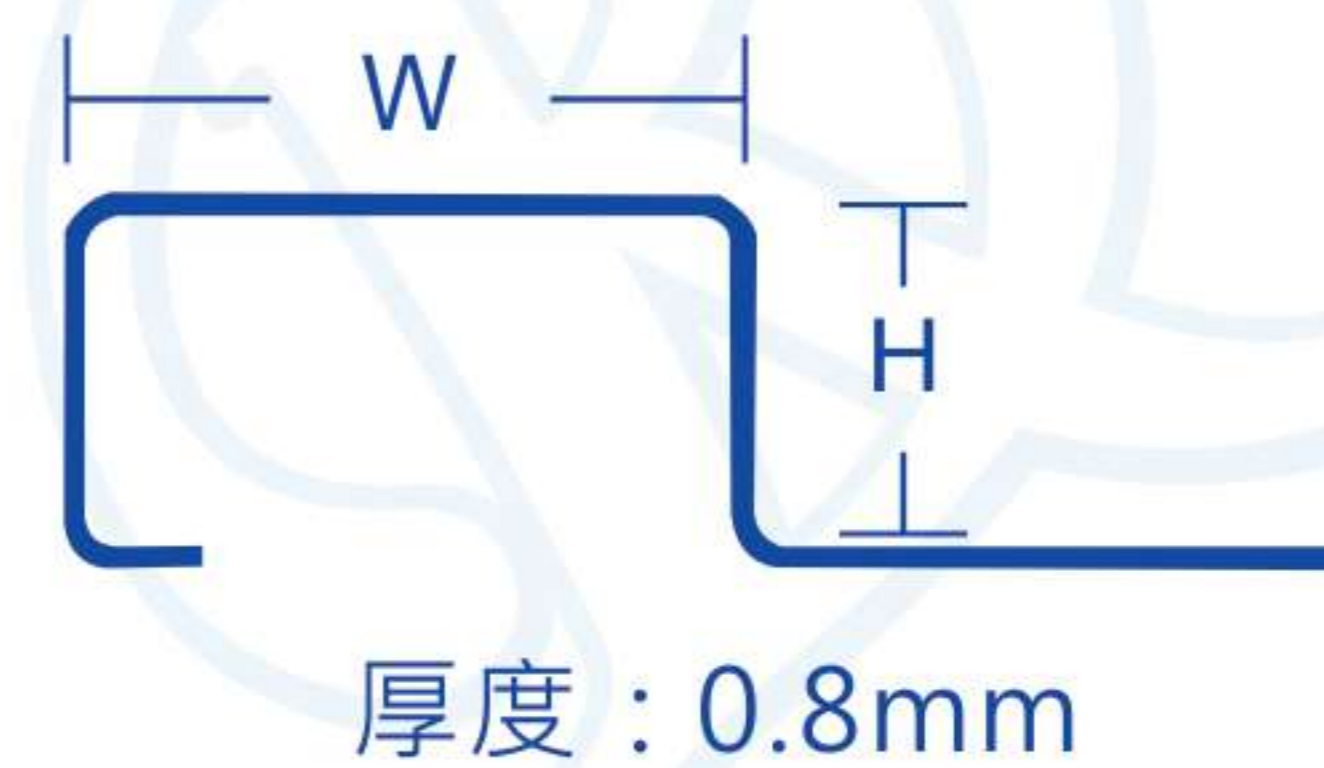

規格與特色

- 長度2.5米，材質為SUS304，有亮面及霧面可供選擇。
- 不銹鋼修邊條質地堅硬，美觀大方，絕冷金屬質感無可取代。
- 可用於牆面的腰帶或是地板的分隔線。
- 獨家小圓角設計，質感與美感兼得。
- 全系列皆有轉角可供搭配。
- 其他尺寸可接單訂製。
- 溫馨提示：請勿使用含有鹽酸成份過高之清潔劑清洗。殘留水泥或清潔劑會侵蝕表面，請盡速清洗乾淨。

顏色選擇

顏色碼	01 亮面	02 霧面
型號		
11151L	✓	⊙
11251L	✓	⊙
12151L	✓	⊙
12251L	✓	⊙

註：✓標準品 ✕無顏色 ⊙接單訂作

施工實景

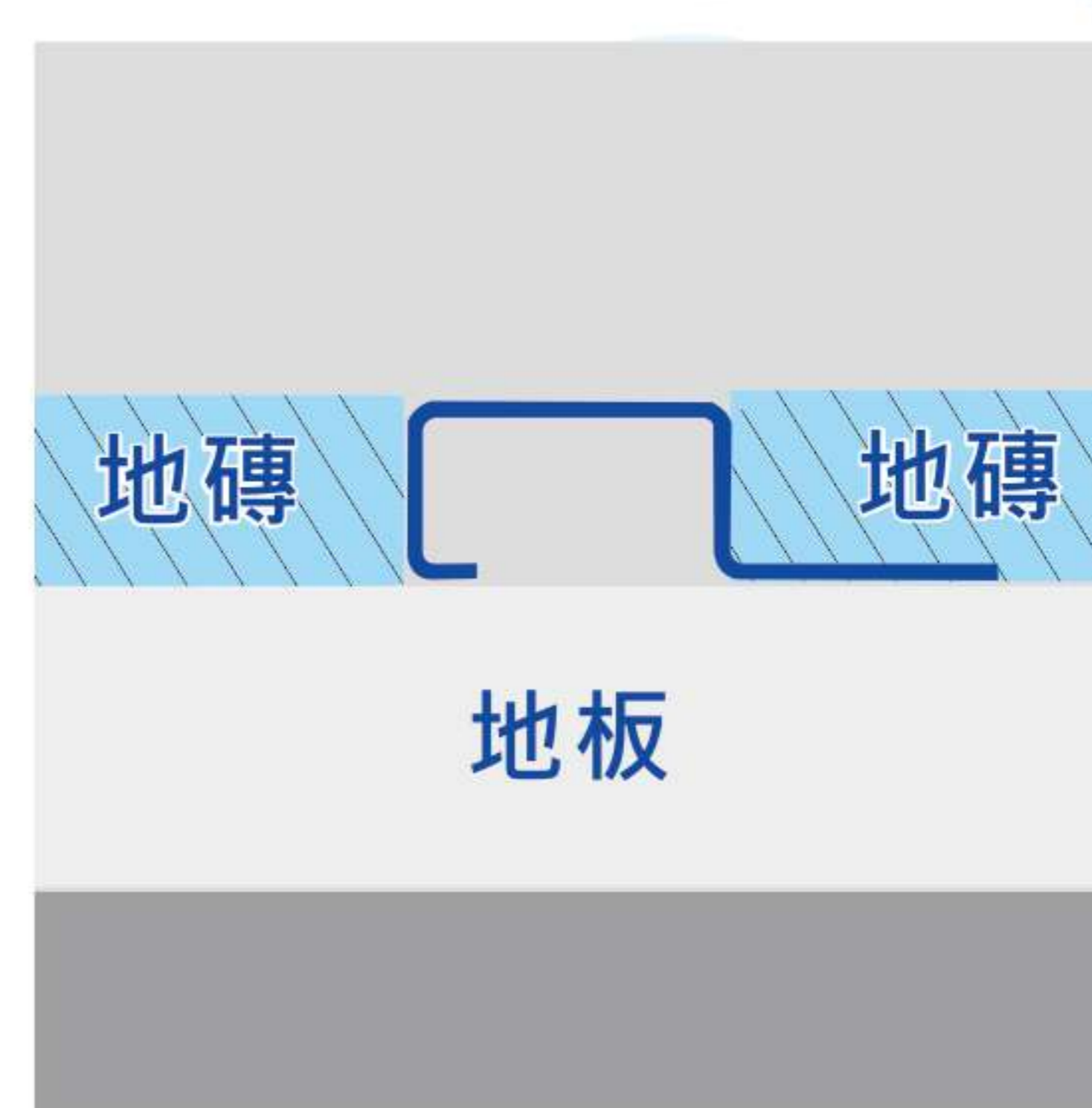
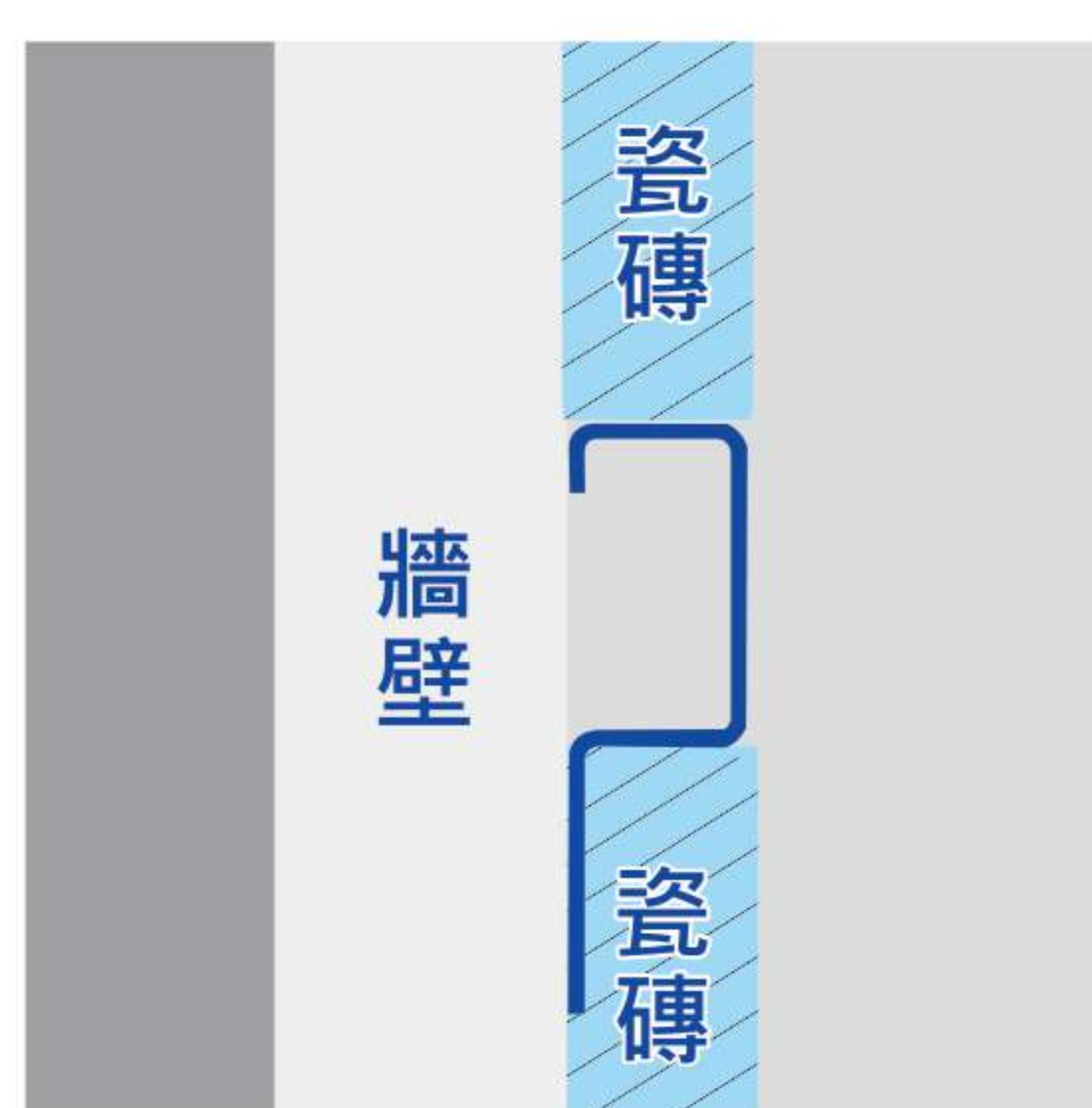
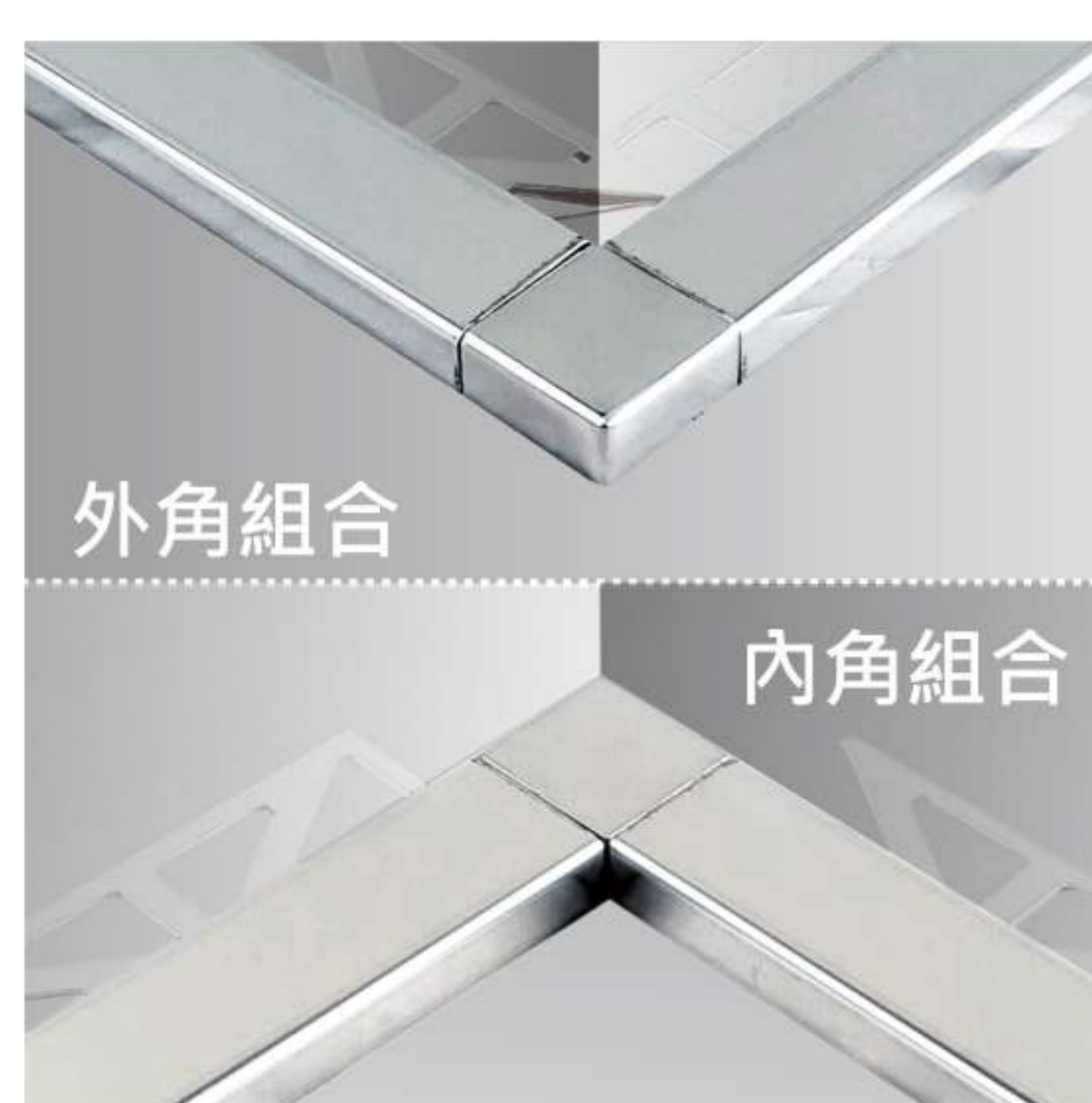



不銹鋼圓弧修邊條系列





型號	品名	H(mm)	W(mm)	T(mm)
08002P	不銹鋼 8mm 薄圓弧修邊條	8.5	8.6	0.5
10002P	不銹鋼 10mm 薄圓弧修邊條	10.2	10.2	0.5
12002P	不銹鋼 12mm 薄圓弧修邊條	12.2	12.2	0.5
10003P	不銹鋼 10mm 耐衝擊圓弧修邊條	10.2	10.2	0.8
12003P	不銹鋼 12mm 耐衝擊圓弧修邊條	12.2	12.2	0.8



規格與特色

- 長度2.5米，材質為SUS304，有亮面及霧面可供選擇。
- 不銹鋼修邊條質地堅硬，美觀大方，絕冷金屬質感無可取代。
- 薄圓弧修邊條可用於：柱邊、樑邊、窗框及門框。一體成型的圓弧表面質感超群。
- 耐衝擊圓弧修邊條可用於：地板、窗框、門框與柱邊。厚度增加可承受更大的撞擊力，常保外觀完整。
- 獨家小圓角設計，質感與美感兼得。
- 全系列皆有轉角可搭配。
- 溫馨提示：請勿使用含有鹽酸成份過高之清潔劑清洗。殘留水泥或清潔劑會侵蝕表面，請盡速清洗乾淨。

顏色選擇

顏色碼	01 亮面	02 霧面
型號		
08002P	✓	⊙
10002P	✓	✓
12002P	✓	✓
10003P	✓	⊙
12003P	✓	⊙

註：✓標準品 ✕無顏色 ⊙接單訂作



內外轉角

施工實景

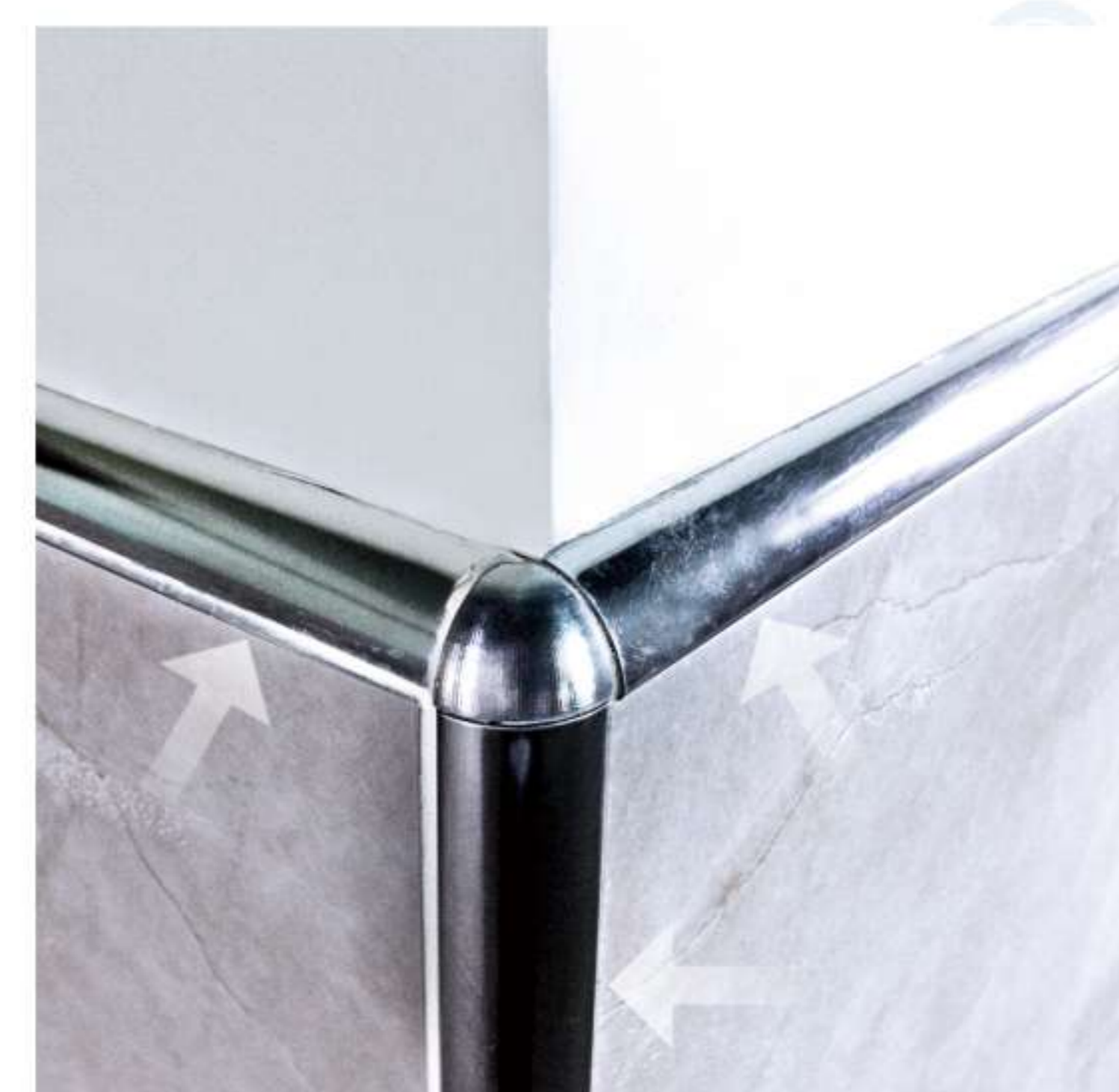
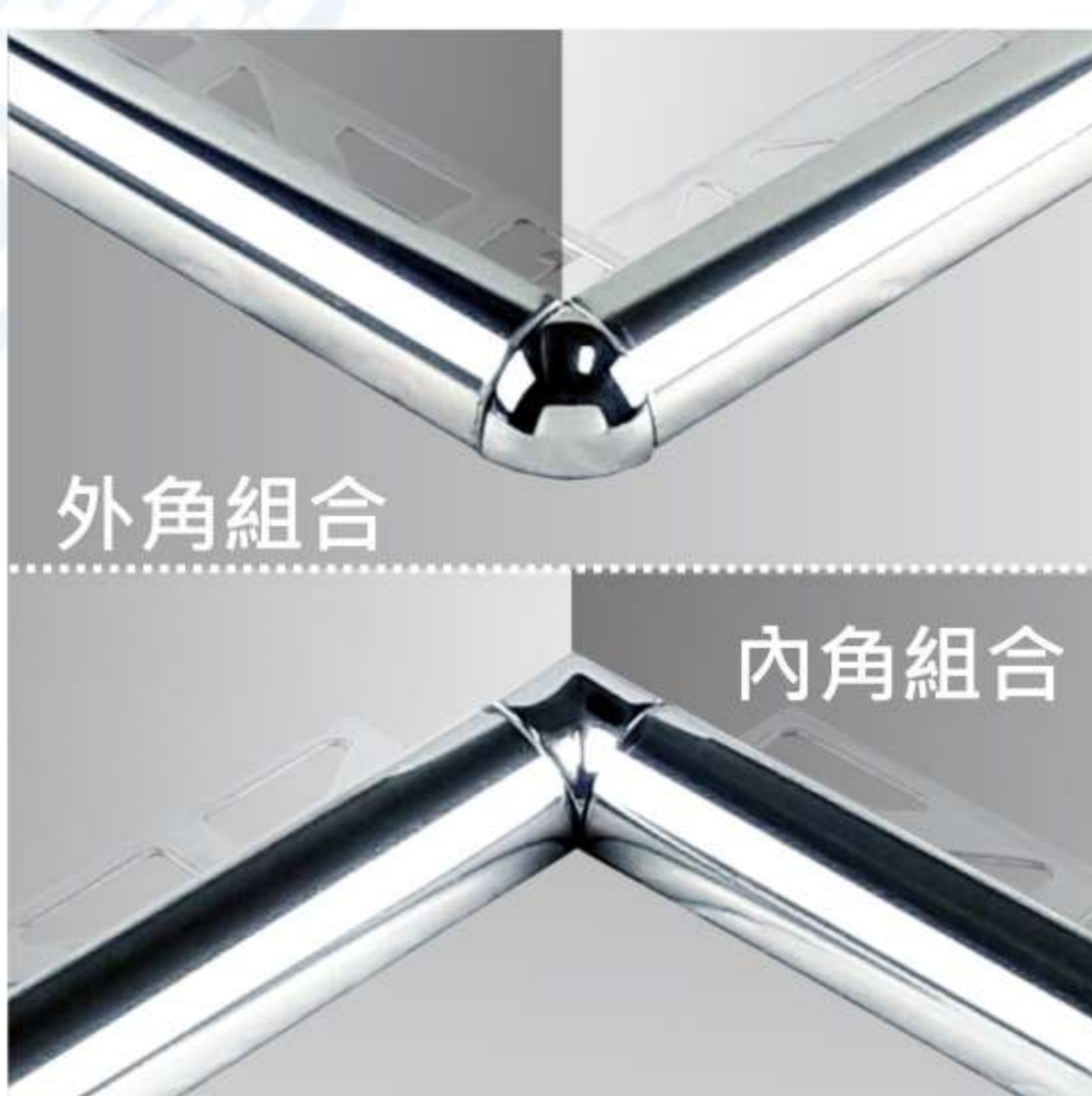

SGS 檢驗報告



材料暨工程實驗室-高雄

試驗報告



報告編號: KK-22-08385
頁數: 1 OF 2
報告日期: 111年09月08日

瑞克大衛國際有限公司

產品名稱: 鋁合金修邊條
產品顏色: 陽極處理
製造廠商: 瑞克大衛國際有限公司
供應廠商: 瑞克大衛國際有限公司
送驗廠商: 瑞克大衛國際有限公司
收件日期: 111年08月15日
試驗日期: 111年08月15日~111年08月26日
試驗方法: ASTM B117-19

備註: 1. 以上資料(產品名稱、送驗廠商、收件日期及試驗日期除外)及下述報告內容標示#處係由顧客提供
2. 除非另有說明, 此報告結果僅對測試之樣品負責
未經本公司事先書面同意, 此報告不可部分複製

試驗結果:

#試件名稱	鹽霧試驗
鋁合金修邊條	試驗 100 小時後, 測試面無任何可見的變化。

註: 本試驗報告之試驗地點同實驗室地址。

測試條件:

- | | | | |
|------------|--------------------------|-------------|-------------|
| 1. 鹽液濃度 | : 5 % | 6. 測試時間 | : 100 Hours |
| 2. 收集鹽霧酸鹼值 | : 7.0 | 7. 噴霧量 | : 1.3 ml/hr |
| 3. 供給空氣壓力 | : 1.0 kg/cm ² | 8. 收集鹽霧比重 | : 1.032 |
| 4. 鹽霧室之溫度 | : 35.0°C | 9. 試件與垂直線角度 | : 20° |
| 5. 飽和空氣溫度 | : 47.0°C | | |

----- 1 -----

報告簽署人

本報告若有提供規限值, 該規限值僅供參考, 合格之判定以委託單位實際要求為準

This document is issued by the Company subject to its General Conditions of Service printed overleaf, available on request or accessible at <http://www.sgs.com.tw/Terms-and-Conditions> and, for electronic formal documents, subject to Terms and Conditions for Electronic Documents at <http://www.sgs.com.tw/Terms-and-Conditions>. Attention is drawn to the limitation of liability, indemnification and jurisdiction issues defined therein. Any holder of this document is advised that information contained herein reflects the Company's findings at the time of its intervention only and within the limits of Client's instructions, if any. The Company's sole responsibility is to its Client and this document does not exonerate parties to a transaction from exercising all their rights and obligations under the transaction documents. This document cannot be reproduced except in full, without prior written approval of the Company. Any unauthorized alteration, forgery or falsification of the content or appearance of this document is unlawful and offenders may be prosecuted to the fullest extent of the law. Unless otherwise stated the results shown in this test report refer only to the sample(s) tested.

SGS Taiwan Ltd. No.61, Kai Fa Rd., Nanzih District, Kaohsiung City 811637, Taiwan / 811637 高雄市楠梓區開發路61號
台灣檢驗科技股份有限公司 t (886-7) 301-2121 f (886-7) 301-1165 www.sgs.com.tw

Member of SGS Group

circe_kune



材料暨工程實驗室-高雄

試驗報告



報告編號: KK-22-06991
頁數: 1 OF 2
報告日期: 111年08月01日

瑞克大衛國際有限公司

產品名稱: 鋁合金導水板
產品顏色: 烤漆鐵灰色
製造廠商: 瑞克大衛國際有限公司
供應廠商: 瑞克大衛國際有限公司
送驗廠商: 瑞克大衛國際有限公司
收件日期: 111年07月07日
試驗日期: 111年07月07日~111年07月19日
試驗方法: ASTM B117-19

備註: 1. 以上資料(樣品名稱、送驗人員、會驗人員、試驗方法、試驗數量、收件日期及試驗日期除外)及下述報告內容標示#處係由顧客提供
2. 除非另有說明, 此報告結果僅對測試之樣品負責
未經本公司事先書面同意, 此報告不可部分複製

試驗結果:

#試件名稱	鹽霧試驗
鋁合金導水板	試驗 100 小時後, 測試面無任何可見的變化。

註: 本試驗報告之試驗地點同實驗室地址。

測試條件:

- | | | | |
|------------|--------------------------|-------------|-------------|
| 1. 鹽液濃度 | : 5 % | 6. 測試時間 | : 100 Hours |
| 2. 收集鹽霧酸鹼值 | : 7.0 | 7. 噴霧量 | : 1.3 ml/hr |
| 3. 供給空氣壓力 | : 1.0 kg/cm ² | 8. 收集鹽霧比重 | : 1.034 |
| 4. 鹽霧室之溫度 | : 35.0°C | 9. 試件與垂直線角度 | : 22° |
| 5. 飽和空氣溫度 | : 47.0°C | | |

----- 1 -----

報告簽署人

本報告若有提供規限值, 該規限值僅供參考, 合格之判定以委託單位實際要求為準

This document is issued by the Company subject to its General Conditions of Service printed overleaf, available on request or accessible at <http://www.sgs.com.tw/Terms-and-Conditions> and, for electronic formal documents, subject to Terms and Conditions for Electronic Documents at <http://www.sgs.com.tw/Terms-and-Conditions>. Attention is drawn to the limitation of liability, indemnification and jurisdiction issues defined therein. Any holder of this document is advised that information contained herein reflects the Company's findings at the time of its intervention only and within the limits of Client's instructions, if any. The Company's sole responsibility is to its Client and this document does not exonerate parties to a transaction from exercising all their rights and obligations under the transaction documents. This document cannot be reproduced except in full, without prior written approval of the Company. Any unauthorized alteration, forgery or falsification of the content or appearance of this document is unlawful and offenders may be prosecuted to the fullest extent of the law. Unless otherwise stated the results shown in this test report refer only to the sample(s) tested.

SGS Taiwan Ltd. No.61, Kai Fa Rd., Nanzih District, Kaohsiung City 811637, Taiwan / 811637 高雄市楠梓區開發路61號
台灣檢驗科技股份有限公司 t (886-7) 301-2121 f (886-7) 301-1165 www.sgs.com.tw

Member of SGS Group

circe_kune



DESIGN IN TAIWAN
MADE IN TAIWAN
各類場域應用
風格源自細節

鋁合金 P15
踢腳板系列

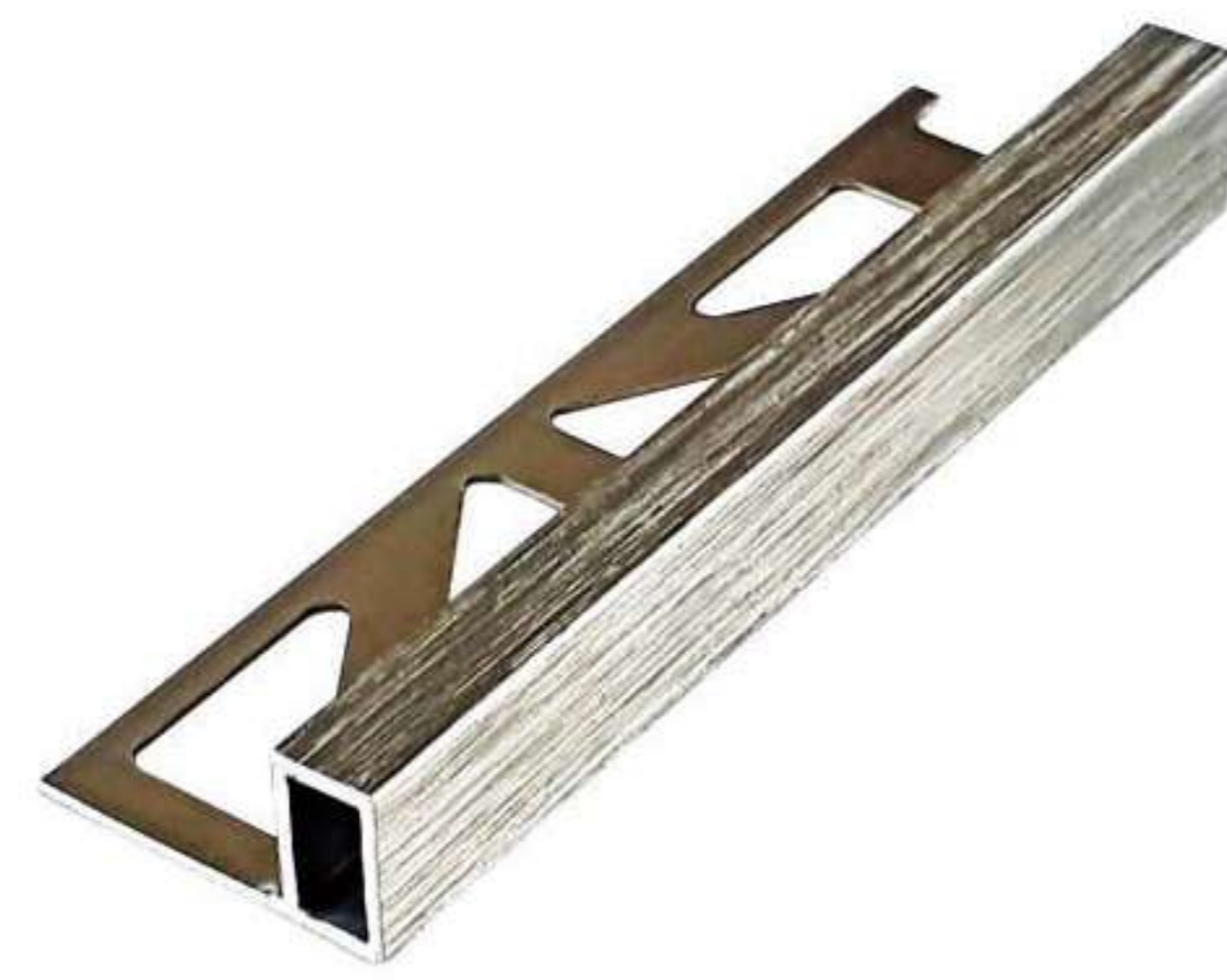
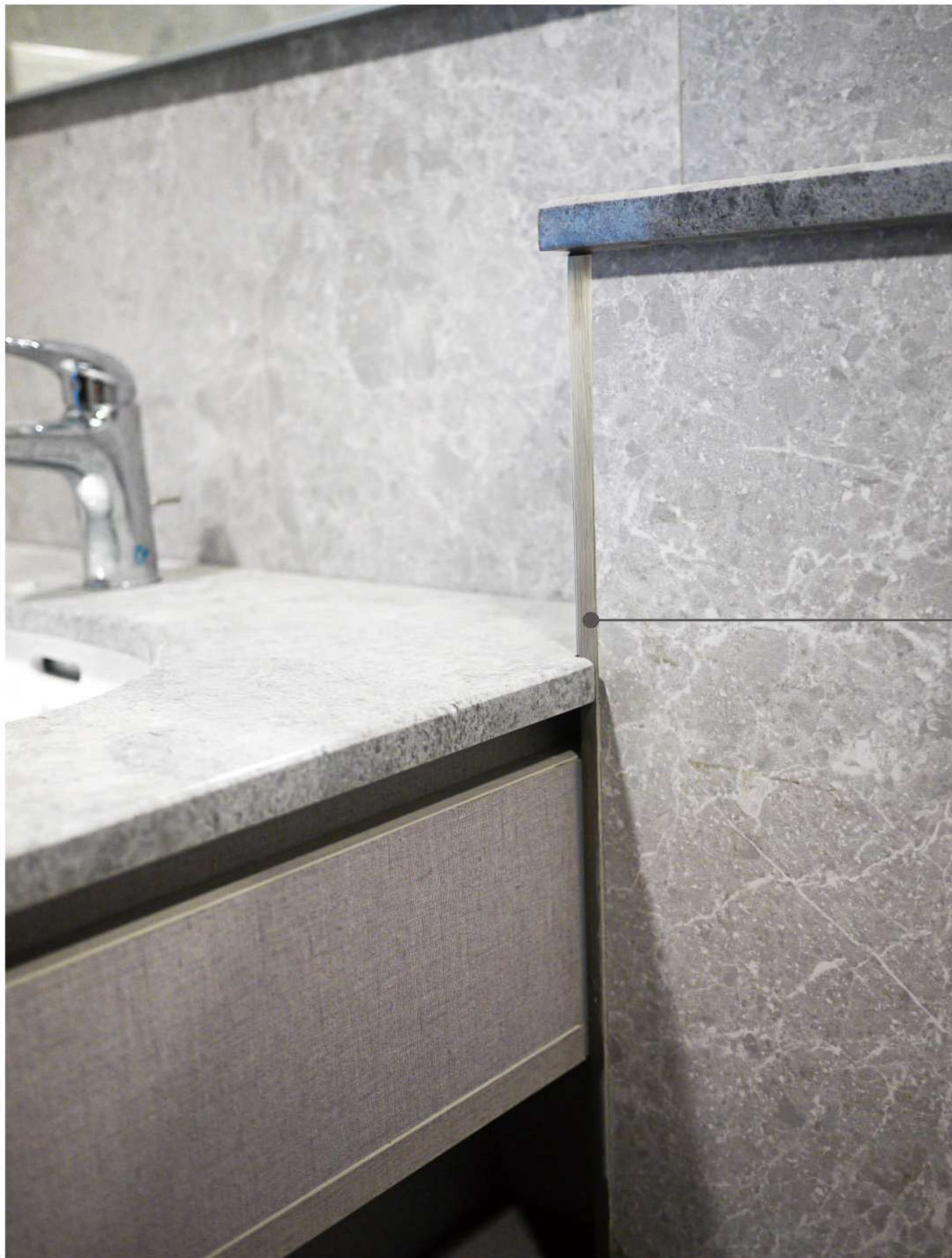

鋁合金 P03
方型修邊條系列

顏色:絲紋檳

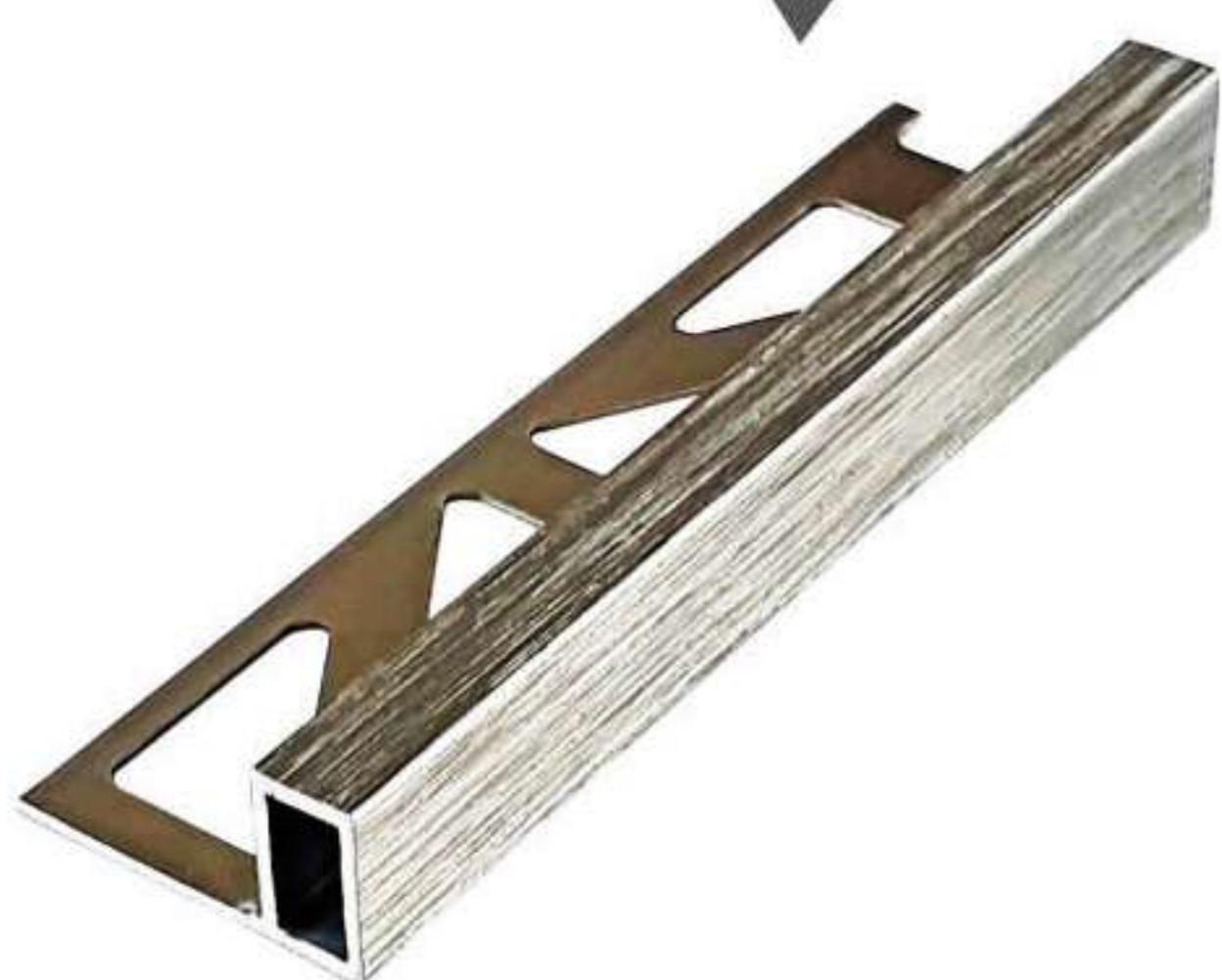
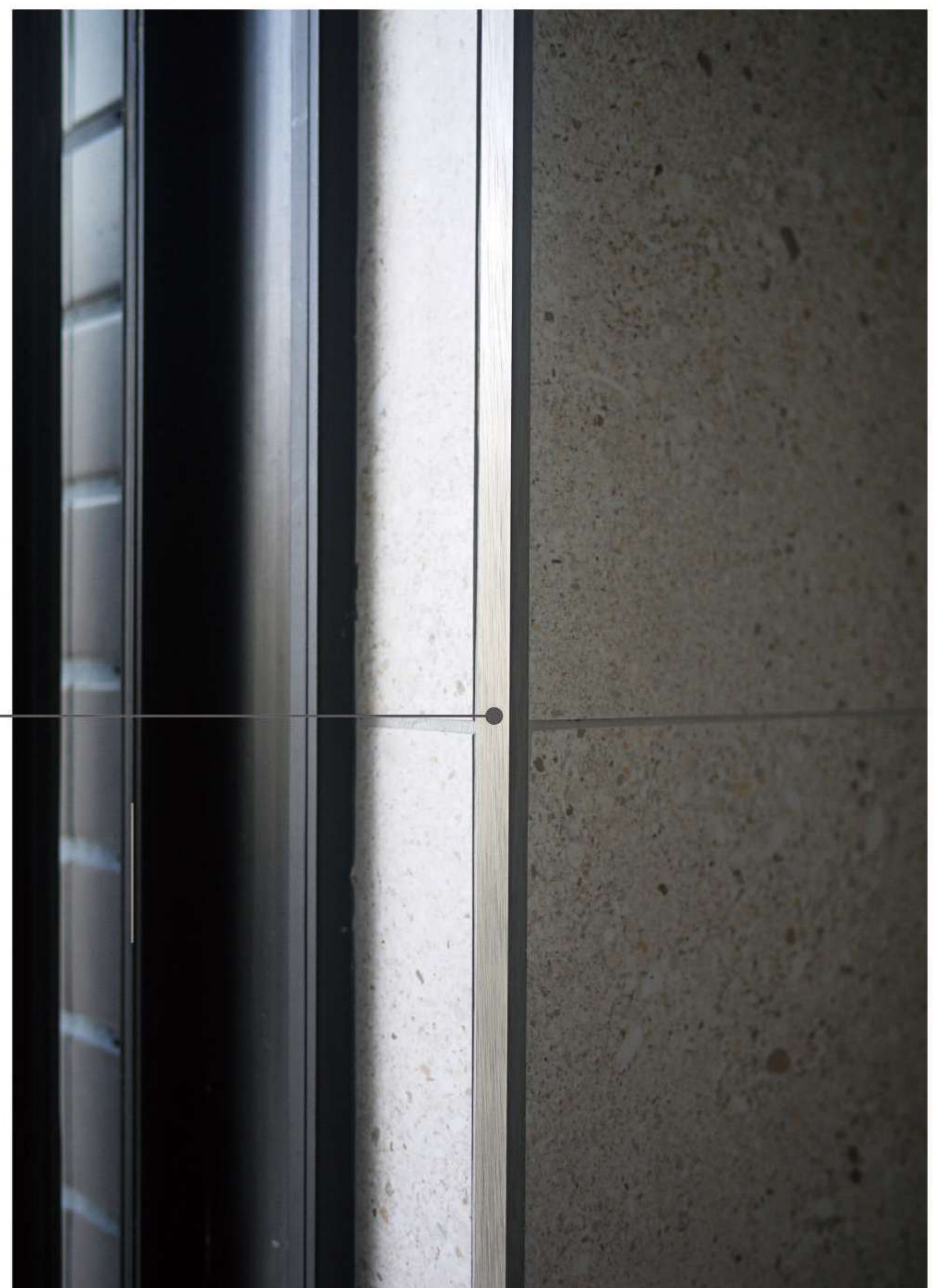

鋁合金 P03
方型修邊條系列

顏色:絲紋檳



前裝式
脫縫
踢腳板系列

P16



鋁合金
樓梯護角
止滑條系列

P17

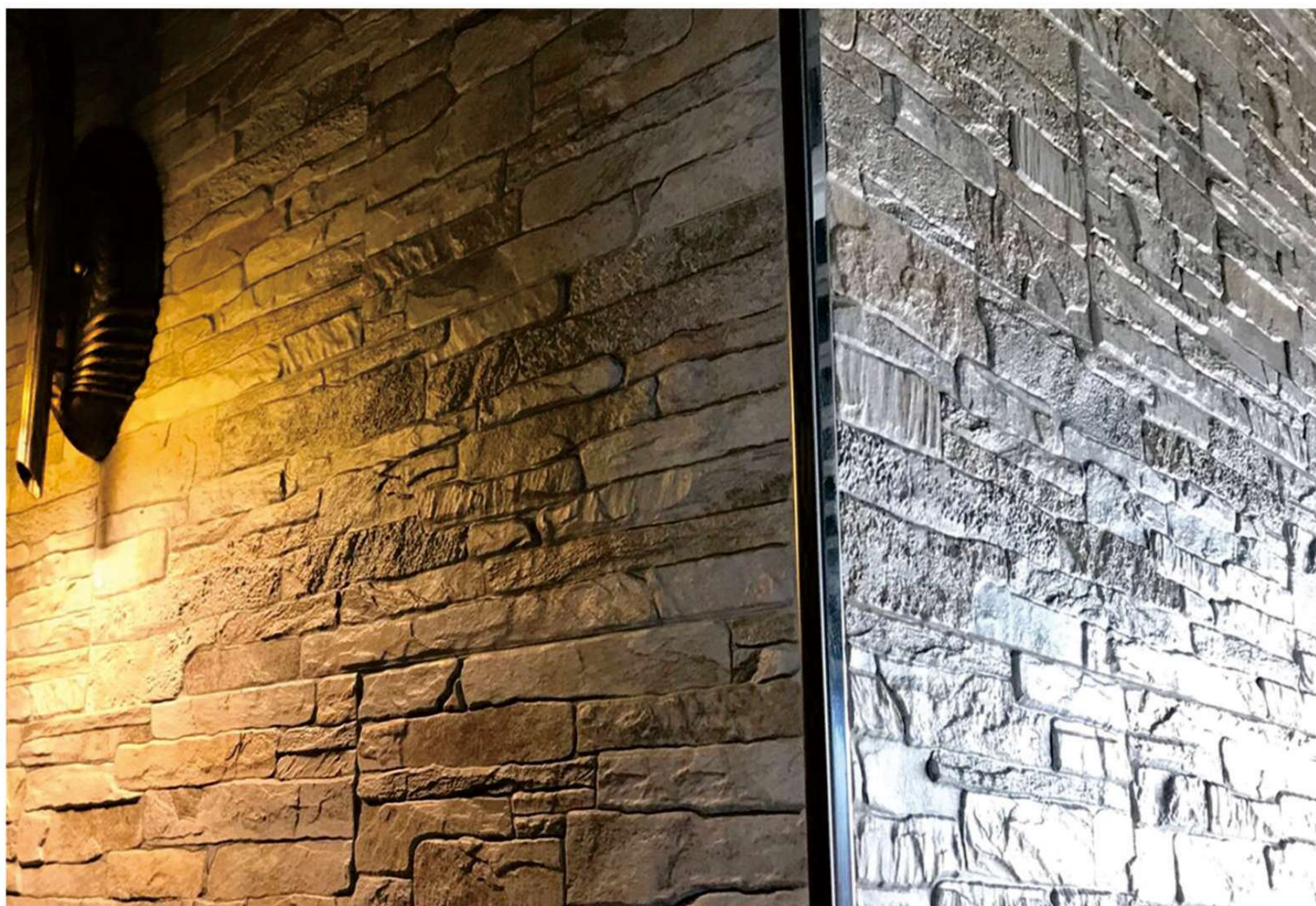
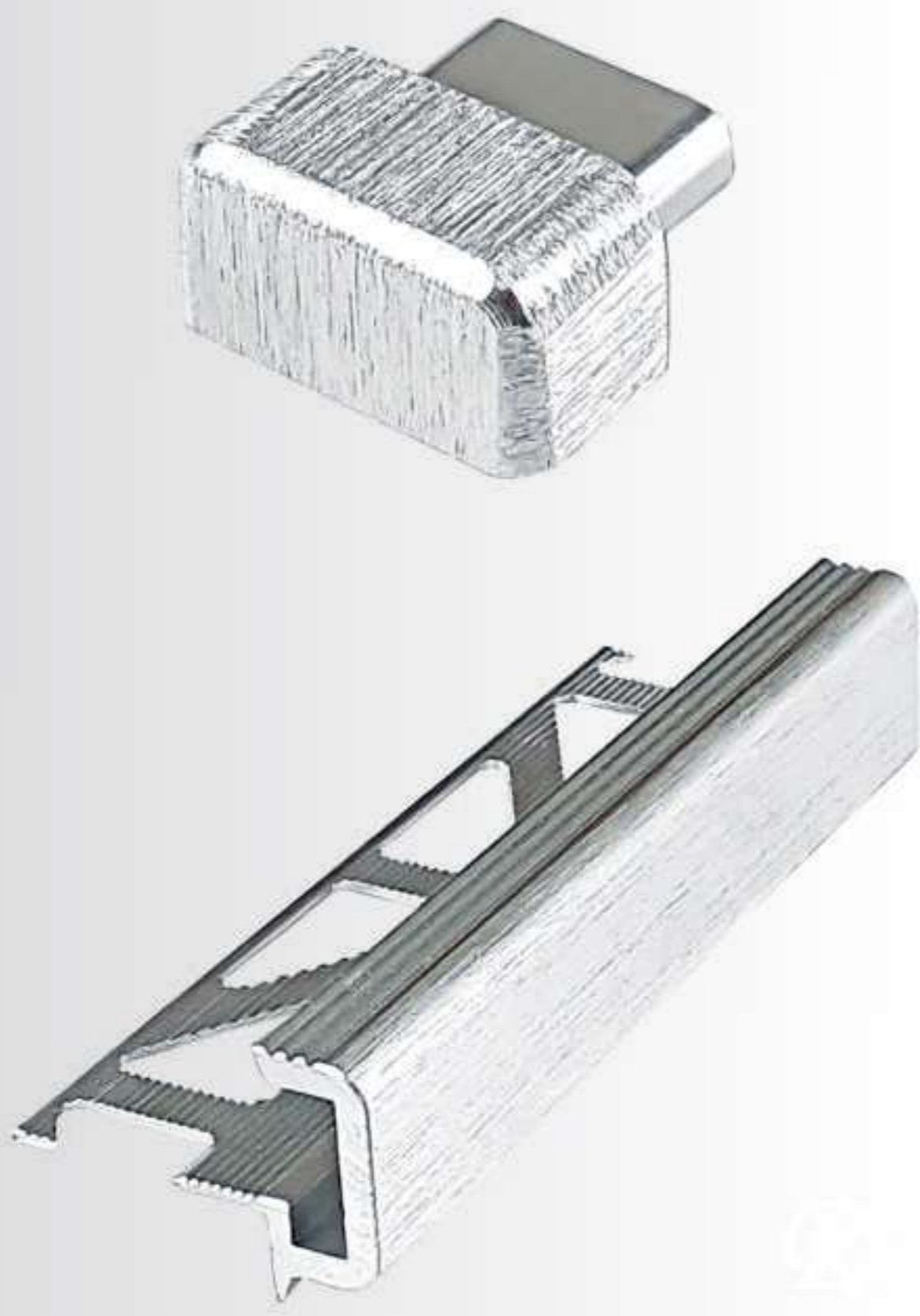

不銹鋼
等邊方型
修邊條系列

P28





R&D Quality Building Materials
R&D International Ltd.

